

Distribution of *Anthriscus caucalis* in the Czech Republic

Author of the map: Pavel Dřevojan, Jan Prančl

Map produced on: 26-10-2018

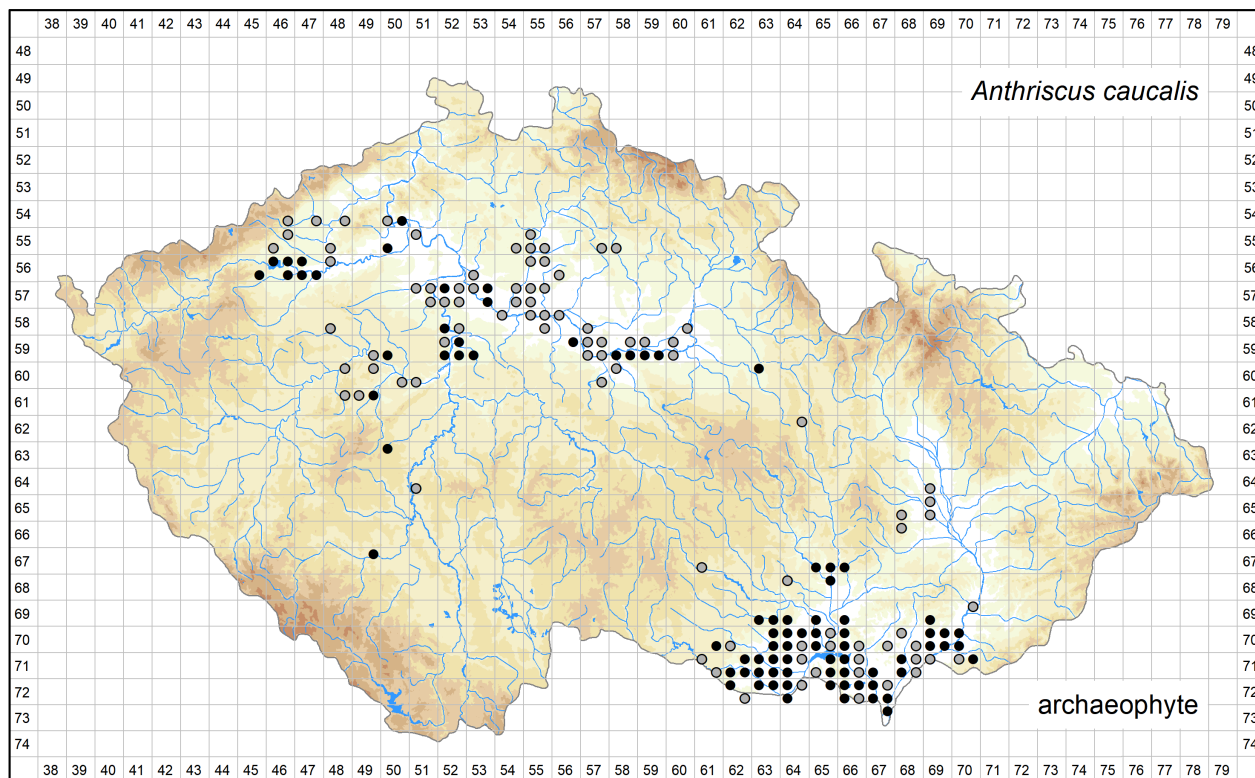

Database records used for producing the distribution map of *Anthriscus caucalis* published in Preslia.

Coordinate system: WGS84.

The mapping symbols used in the distribution map to indicate the different attributes of the occurrence in a particular grid cell.

Attribute distinguished	Symbol	Attribute state
None	●	all records
Time	●	recent occurrence (at least one record since 2000)
	●	old occurrence (all records before 2000, or demonstrably being extirpated from all localities after 2000, or all records undated)
Origin	●	native (at least one record)
	×	alien
Source data	●	a revised herbarium specimen (at least one record)
	▲	all other
All	?	only record(s) uncertain regarding identification and/or locality

Abbreviations of projects (data sources):

Excerpt Atlas: Taxonomic Experts' Records (managed by Institute of Botany, The Czech Academy of Sciences)

FLDOK: Database of the Distribution of Vascular Plants in the Czech Republic (managed by Institute of Botany, The Czech Academy of Sciences)

NDOP: Species Occurrence Database of NCA CR (managed by Nature Conservation Agency of the Czech Republic)

The records listed below are arranged according to the grid numbers and given in their original language, usually in Czech, German or Latin. The following header fields are used: původní jméno – original name (original identification, received as or published as); lokalita – locality; nejbližší obec – nearest city, town or village; souřadnice – geographic coordinates; nadmořská výška – altitude; fytochorion – phytogeographical district; datum – date; nálezcce – author of the field record or collector; pramen – source; herbář – herbarium collection; projekt – project; poznámka – comments imported into the Pladias database or added later; původnost – geographic origin (původní – native; nepůvodní – alien); ID – record ID.

5446d

původní jméno: *Anthriscus vulgaris*
lokalita: Auf kultivierten Gartenland in Rothenhaus [= Červený Hrádek]
nejbližší obec: Červený Hrádek u Jirkova, okres Chomutov
souřadnice: 50°30'44.57"N, 13°26'39.43"E, ± 500m
fytochorion: 3. Podkrušnohorská pánev
datum: 1842
nálezcce: A. Roth
herbář: PR
projekt: Excerpt Atlas
ID: 13637333

5447d

původní jméno: *Anthriscus cerefolium*
lokalita: Brůx [= Most]
nejbližší obec: Most I, okres Most
souřadnice: 50°31'25.70"N, 13°38'39.65"E, ± 2000m
fytochorion: 4a. Lounské středohoří
datum: 1855
nálezcce: Štika
herbář: PR
projekt: Excerpt Atlas
ID: 13637359

5448d

původní jméno: *Anthriscus vulgaris*
lokalita: Bilin [= Bílina]
nejbližší obec: Bílina, okres Teplice
souřadnice: 50°32'54.22"N, 13°46'28.96"E, ± 2000m
fytochorion: 4a. Lounské středohoří
datum: 1853-06
nálezcce: Malinský
herbář: PR
projekt: Excerpt Atlas
ID: 13637344

5450c

původní jméno: *Anthriscus scandicina*
lokalita: Vchynice, okraj cesty v obci
nejbližší obec: Vchynice, okres Litoměřice
souřadnice: 50°30'43.23"N, 14°1'17.63"E, ± 450m
fytochorion: 4b. Labské středohoří
datum: 1966-05-27
nálezcce: Karel Kubát
herbář: LIT
projekt: Excerpt Atlas
ID: 13635371

původní jméno: *Anthriscus vulgaris*
lokalita: Gross Czernosek [= Velké Žernoseky], Wirkhaus [?] - Hof n. Rampe an der Elbe
nejbližší obec: Velké Žernoseky, okres Litoměřice
souřadnice: 50°32'18.32"N, 14°3'47.36"E, ± 600m
fytochorion: 5a. Dolní Poohří
datum: 1932-06-15
náleze: R. Wihan
herbář: MP
projekt: Excerpt Atlas
poznámka: M. Marek 2009: *A. caucalis*
ID: 13635441

původní jméno: *Anthriscus vulgaris*
lokalita: Gr. Czernosek [= Velké Žernoseky] – Elbedamm
nejbližší obec: Velké Žernoseky, okres Litoměřice
souřadnice: 50°32'18.32"N, 14°3'47.36"E, ± 600m
fytochorion: 5a. Dolní Poohří
datum: 1925-05-19
náleze: Franz Mittelbach
herbář: LIT
projekt: Excerpt Atlas
ID: 13635361

původní jméno: *Anthriscus vulgaris*
lokalita: Při silnici v Žernosekách
nejbližší obec: Velké Žernoseky, okres Litoměřice
souřadnice: 50°32'16.37"N, 14°3'52.36"E, ± 500m
fytochorion: 5a. Dolní Poohří
datum: 1894-05
náleze: Karel Točl
herbář: MP
projekt: Excerpt Atlas
ID: 13635445

původní jméno: *Anthriscus scandix*
lokalita: Schutt bei der Dampschiffrestauration in Czernosek [= Velké Žernoseky]
nejbližší obec: Velké Žernoseky, okres Litoměřice
souřadnice: 50°32'14.82"N, 14°3'50.14"E, ± 500m
fytochorion: 5a. Dolní Poohří
datum: 1934-05-08
náleze: K. Preis
herbář: PRC
projekt: Excerpt Atlas
poznámka: M. Marek 2007: *est*
ID: 13637102

původní jméno: *Anthriscus scandix*
lokalita: Mauer bei d. Gr.-Czernosek [= Velké Žernoseky] Dampschiffhaltestelle
nejbližší obec: Velké Žernoseky, okres Litoměřice
souřadnice: 50°32'14.82"N, 14°3'50.14"E, ± 500m
fytochorion: 5a. Dolní Poohří
datum: 1934-06
náleze: K. Preis
herbář: PRC
projekt: Excerpt Atlas
poznámka: M. Marek 2007: *A. caucalis*
ID: 13637109

původní jméno: *Anthriscus vulgaris*
lokalita: Středohoří: ad muros in Lovosice
nejbližší obec: Lovosice, okres Litoměřice
souřadnice: 50°30'50.37"N, 14°3'11.33"E, ± 1000m
fytochorion: 7a. Libochovická tabule
datum: 1902-06-27
náleze: Karel Domin
herbář: PRC
projekt: Excerpt Atlas
ID: 13637123

původní jméno: *Anthriscus vulgaris*
lokalita: In der Schlossmauer in Gross-Tschernossek [= Velké Žernoseky]
nejbližší obec: Velké Žernoseky, okres Litoměřice
souřadnice: 50°32'19.83"N, 14°3'54.77"E
fytochorion: 4b. Labské středohoří
datum: 1902-06-06
náleze: J. Schubert
herbář: PRC
projekt: Excerpt Atlas
ID: 13637124

původní jméno: *Anthriscus vulgaris*
lokalita: Žernoseky, u silnice
nejbližší obec: Velké Žernoseky, okres Litoměřice
souřadnice: 50°32'14.82"N, 14°3'50.14"E, ± 1000m
fytochorion: 5a. Dolní Poohří
datum: 1894-05
náleze: Karel Točl
herbář: PRC
projekt: Excerpt Atlas
ID: 13637137

původní jméno: indet.
lokalita: Před Lovosicemi
nejbližší obec: Lovosice, okres Litoměřice
souřadnice: 50°30'50.37"N, 14°3'11.33"E, ± 1500m
fytochorion: 7a. Libochovická tabule
náleze: Karel Domin
herbář: PRC
projekt: Excerpt Atlas
poznámka: M. Marek 2014: *A. caucalis*
ID: 13637129

původní jméno: *Anthriscus vulgaris*
lokalita: G. Czernosek a/Elb
nejbližší obec: Velké Žernoseky, okres Litoměřice
souřadnice: 50°32'14.82"N, 14°3'50.14"E, ± 1000m
fytochorion: 5a. Dolní Poohří
datum: 1932-07-05
náleze: R. Wihan
herbář: PR
projekt: Excerpt Atlas
ID: 13637358

původní jméno: *Anthriscus vulgaris*
lokalita: Durchlass G. Czernosek
nejbližší obec: Velké Žernoseky, okres Litoměřice
souřadnice: 50°32'14.82"N, 14°3'50.14"E, ± 1000m
fytochorion: 5a. Dolní Poohří
datum: 1925-05-28
náleze: R. Wihan
herbář: PR
projekt: Excerpt Atlas
ID: 13637357

původní jméno: *Anthriscus vulgaris*
lokalita: An der Schlossmauer in Gross-Tschernosek [= Velké Žernoseky]
nejbližší obec: Velké Žernoseky, okres Litoměřice
souřadnice: 50°32'19.11"N, 14°3'54.81"E
fytochorion: 4b. Labské středohoří
datum: 1902-06-06
nálezce: Schubert
herbář: PR
projekt: Excerpt Atlas
ID: 13637352

původní jméno: *Anthriscus vulgaris*
lokalita: U silnice ve Vel. Žernosekách
nejbližší obec: Velké Žernoseky, okres Litoměřice
souřadnice: 50°32'16.37"N, 14°3'52.36"E, ± 500m
fytochorion: 5a. Dolní Poohří
datum: 1897-05
nálezce: s. coll.
herbář: PR
projekt: Excerpt Atlas
ID: 13637337

původní jméno: *Anthriscus vulgaris*
lokalita: Při silnici v Žernosekách
nejbližší obec: Velké Žernoseky, okres Litoměřice
souřadnice: 50°32'16.37"N, 14°3'52.36"E, ± 500m
fytochorion: 5a. Dolní Poohří
datum: 1894-05
nálezce: K. Točl
herbář: PR
projekt: Excerpt Atlas
ID: 13637329

původní jméno: *Anthriscus vulgaris*
lokalita: U silnice ve Vel. Žernosekách
nejbližší obec: Velké Žernoseky, okres Litoměřice
souřadnice: 50°32'16.37"N, 14°3'52.36"E, ± 500m
fytochorion: 5a. Dolní Poohří
datum: 1894-05
nálezce: K. Točl
herbář: PR
projekt: Excerpt Atlas
ID: 13637351

5450d

původní jméno: *Anthriscus caucalis*
lokalita: trávník u silnice 0,2 km S od železnič. zast. Litoměřice-Cihelna
nejbližší obec: Litoměřice, okres Litoměřice
souřadnice: 50°32'21.10"N, 14°7'7.80"E
nadmořská výška: 190 m
fytochorion: 4b. Labské středohoří
datum: 2014-04-27
nálezce: Radim Paulič
pramen: not.
herbář: herb. R. Paulič
projekt: Excerpt Atlas
ID: 9989776

5546b

původní jméno: *Anthriscus vulgaris*
lokalita: Bei Komotau [= Chomutov]
nejbližší obec: Chomutov I, okres Chomutov
souřadnice: 50°27'38.64"N, 13°25'1.84"E, ± 2000m
fytochorion: 3. Podkrušnohorská pánev
náleze: J. F. Knaf
herbář: PR
projekt: Excerpt Atlas
ID: 13637343

5546c

původní jméno: *Anthriscus vulgaris*
lokalita: An Häufeln in Sporitz nächst Komotau in Böhmen [= Spořice]
nejbližší obec: Spořice, okres Chomutov
souřadnice: 50°26'32.44"N, 13°23'28.69"E, ± 1000m
fytochorion: 3. Podkrušnohorská pánev
datum: 1844-05-11
náleze: J. F. Knaf
herbář: LIT
projekt: Excerpt Atlas
ID: 13635363

původní jméno: *Anthriscus vulgaris*
lokalita: An Häufeln in Sporitz nächst Komotau in Böhmen [= Spořice]
nejbližší obec: Spořice, okres Chomutov
souřadnice: 50°26'32.44"N, 13°23'28.69"E, ± 1000m
fytochorion: 3. Podkrušnohorská pánev
datum: 1844-05-11
náleze: J. F. Knaf
herbář: PR
projekt: Excerpt Atlas
ID: 13637340

původní jméno: *Anthriscus vulgaris*
lokalita: An Häufeln in Sporitz [= Spořice]
nejbližší obec: Spořice, okres Chomutov
souřadnice: 50°26'32.44"N, 13°23'28.69"E, ± 1000m
fytochorion: 3. Podkrušnohorská pánev
náleze: J. F. Knaf
herbář: PR
projekt: Excerpt Atlas
ID: 13637354

5548c

původní jméno: orig.: *Anthriscus vulgaris*; P. Dřevojan 2017: *Anthriscus caucalis*;
lokalita: Flora bohemica. Ve vsi Břvanech u Postolopr
nejbližší obec: Břvany, okres Louňy
souřadnice: 50°24'4.36"N, 13°43'23.99"E, ± 360m
fytochorion: 4a. Lounské středohoří
datum: 1890-05-31
náleze: František Bubák
herbář: OLM
projekt: Excerpt Atlas
ID: 13637460

původní jméno: *Anthriscus vulgaris*
lokalita: Bei Wolepšic [= Volevčice]
nejbližší obec: Volevčice, okres Most
souřadnice: 50°26'4.04"N, 13°41'25.15"E, ± 1000m
fytochorion: 2a. Žatecké Poohří
náleze: František Bubák
pramen: Čelakovský, Result. d. bot. Durchf. Böhm. im J. 1890 (1891): 41 fide Domin ms.
projekt: Excerpt Atlas
ID: 13672924

5550c

původní jméno: *Anthriscus caucalis*
lokalita: Klapý (okr. Litoměřice): Házmburk: lada v okolí hradní brány na vrcholu
souřadnice: 50°26'3.31"N, 14°0'51.53"E
fytochorion: 7a. Libochovická tabule
datum: 2007-05-18
náleze: Č. Ondráček
herbář: CHOM
projekt: Excerpt Atlas
ID: 13637792

5551a

původní jméno: *Anthriscus*
lokalita: Oleško u Terezína: písčité okraj boru V od obce, nedaleko lokality Jurinea, asi 2 m2
nejbližší obec: Libotenice, okres Litoměřice
souřadnice: 50°28'53.06"N, 14°12'31.67"E, ± 540m
fytochorion: 5b. Roudnické písky
datum: 1991-05-31
náleze: Karel Kubát
herbář: LIT
projekt: Excerpt Atlas
poznámka: M. Marek 2008: *A. caucalis*
ID: 13635364

5554d

původní jméno: *Anthriscus scandicina*
lokalita: Stráň mezi Podkování a Skalskem nad levým břehem Strenického potoka
nejbližší obec: Kovář, okres Mladá Boleslav
souřadnice: 50°25'21.89"N, 14°46'27.47"E, ± 300m
fytochorion: 12. Dolní Pojizeří
datum: 1948-05-15
náleze: Čeněk Novotný
herbář: ROZ
projekt: Excerpt Atlas
ID: 13635542

5555a

původní jméno: *Anthriscus vulgaris*
lokalita: Čistá, okr. Bělá – v příkopech
nejbližší obec: Čistá u Mladé Boleslavi, okres Mladá Boleslav
souřadnice: 50°28'20.85"N, 14°50'37.36"E, ± 1500m
fytochorion: 12. Dolní Pojizeří
datum: 1940-07-26
náleze: Jan Kabeš
pramen: Domin, ms.
projekt: Excerpt Atlas
ID: 13672916

5555c

původní jméno: *Oenanthe aquatica*
lokalita: Štěpánka u Ml. Boleslavi
nejbližší obec: Mladá Boleslav, okres Mladá Boleslav
souřadnice: 50°24'27.62"N, 14°54'43.67"E, ± 400m
fytochorion: 12. Dolní Pojizeří
datum: 1929
náleze: s. coll.
herbář: ROZ
projekt: Excerpt Atlas
poznámka: M. Marek 2008: *A. caucalis*
ID: 13635554

původní jméno: *Anthriscus vulgaris*
lokalita: Mladá Boleslav: v hoř. zadní části sadů čes. legionářů
nejbližší obec: Mladá Boleslav, okres Mladá Boleslav
souřadnice: 50°24'28.89"N, 14°54'47.87"E, ± 1000m
fytochorion: 12. Dolní Pojizeří
datum: 1922
náleze: J. Krauskopf
herbář: ROZ
projekt: Excerpt Atlas
ID: 13635576

původní jméno: *Anthriscus vulgaris*
lokalita: Sady čes. legií
nejbližší obec: Mladá Boleslav, okres Mladá Boleslav
souřadnice: 50°24'28.89"N, 14°54'47.87"E, ± 1000m
fytochorion: 12. Dolní Pojizeří
datum: 1920-06-04
náleze: J. Krauskopf
herbář: ROZ
projekt: Excerpt Atlas
ID: 13635577

původní jméno: *Anthriscus vulgaris*
lokalita: Stráň pod Flaklovkou v Ml. Boleslavi [zaniklá restaurace v dnešní třídě T. G. Masaryka]
nejbližší obec: Mladá Boleslav, okres Mladá Boleslav
souřadnice: 50°24'44.29"N, 14°54'43.09"E, ± 185m
fytochorion: 12. Dolní Pojizeří
datum: 1888-06
náleze: J. Čihula
herbář: PRC
projekt: Excerpt Atlas
ID: 13637131

původní jméno: *Anthriscus scandicina*
lokalita: distr. Mladá Boleslav; in parvo declivoso ruderali loco apud viam in opp. Mladá Boleslav, solo terreno, expos. N, copiose
nejbližší obec: Mladá Boleslav, okres Mladá Boleslav
souřadnice: 50°24'34.96"N, 14°54'35.39"E, ± 2000m
nadmořská výška: 220 m
fytochorion: 12. Dolní Pojizeří
datum: 1955-06-22
náleze: V. Chán; M. Král
herbář: CB
projekt: Excerpt Atlas
ID: 13637696

5555d

původní jméno: J. Podpěra: *Cerefolium sativum*; J. Danihelka 2009-08-11: *Anthriscus caucalis*;
lokalita: Ml. Boleslav: V Jičínské ulici
nejbližší obec: Mladá Boleslav, okres Mladá Boleslav
souřadnice: 50°24'40.00"N, 14°55'10.00"E, ± 500m
fytochorion: 13c. Bakovská kotlina
datum: 1891
náleze: J. Podpěra
herbář: BRNU
projekt: Excerpt Atlas
poznámka: BRNU 048751;
ID: 13635165

původní jméno: *Cerfolium sativum*
lokalita: Kosmonosy
nejbližší obec: Kosmonosy, okres Mladá Boleslav
souřadnice: 50°26'22.40"N, 14°55'44.73"E, ± 1500m
fytochorion: 12. Dolní Pojizeří
datum: 1883
nálezce: s. coll.
herbář: ROZ
projekt: Excerpt Atlas
ID: 13635578

původní jméno: *Anthriscus vulgaris*
lokalita: Mladá Boleslav - kol "Štěpánčiny cesty"
nejbližší obec: Mladá Boleslav, okres Mladá Boleslav
souřadnice: 50°24'24.11"N, 14°54'56.79"E, ± 215m
fytochorion: 12. Dolní Pojizeří
datum: 1884-05-04
nálezce: G. L. Hesz
herbář: PR
projekt: Excerpt Atlas
ID: 13637334

5557d

původní jméno: *Anthriscus vulgaris*
lokalita: Vokšice u Jičína; v plotech, rumišťích, křovinách
nejbližší obec: Podhradí u Jičína, okres Jičín
souřadnice: 50°25'38.81"N, 15°19'19.41"E, ± 400m
fytochorion: 14a. Bydžovská pánev
datum: 1907-05
nálezce: s. coll.
herbář: PR
projekt: Excerpt Atlas
ID: 13637355

5558c

původní jméno: *Anthriscus vulgaris*
lokalita: Jičín
nejbližší obec: Jičín, okres Jičín
souřadnice: 50°26'12.88"N, 15°21'5.76"E, ± 2000m
fytochorion: 14a. Bydžovská pánev
datum: 1878
nálezce: F. Sitenský
herbář: PR
projekt: Excerpt Atlas
ID: 13637328

5645d

původní jméno: indet.
lokalita: Doupovské hory; Blou: v obci
nejbližší obec: Vinaře u Kadaně, okres Chomutov
souřadnice: 50°19'31.60"N, 13°17'43.86"E, ± 250m
fytochorion: 1. Doupovská pahorkatina
datum: 1978-05-27
nálezce: Jana Husáková
herbář: PR
projekt: Excerpt Atlas
ID: 13637262

původní jméno: indet.
lokality: Doupovské hory; Vintířov: vrcholová část Vintířovského vrchu
nejbližší obec: Vintířov u Radonic, okres Chomutov
souřadnice: 50°18'39.85"N, 13°16'29.48"E, ± 100m
fytochorion: 1. Doupovská pahorkatina
datum: 1978-05-27
náleze: Jana Husáková
herbář: PR
projekt: Excerpt Atlas
ID: 13637263

původní jméno: *Anthriscus caucalis*
lokality: Vilémov (distr. Chomutov): lesní světlina na jihozápadním úbočí vrchu Za Kolinou, 50°19'28,6"N, 13°16'03"E, 433 m n. m., celkem ojedinele
souřadnice: 50°19'28.60"N, 13°16'3.00"E
nadmořská výška: 433 m
fytochorion: 1. Doupovská pahorkatina
datum: 2013-05-09
náleze: T. Burian
pramen: Hadinec J. & Lustyk P. (2017): Additamenta ad floram Reipublicae Bohemicae. XV. – Zpr. Čes. Bot. Společ. 52: 37–133.
projekt: Excerpt Atlas
poznámka: herb. UJEP Ústí nad Labem
ID: 13642044

5646a

původní jméno: *Anthriscus vulgaris*
lokality: Weschitzer Busch [= Běšický chochol]
nejbližší obec: Tušimice, okres Chomutov
souřadnice: 50°21'55.21"N, 13°21'2.73"E, ± 230m
fytochorion: 1. Doupovská pahorkatina
datum: 1943
náleze: coll.?
herbář: LIT
projekt: Excerpt Atlas
ID: 13635372

původní jméno: *Anthriscus caucalis*
lokality: Tušimice (okr. Chomutov): Běšický chochol (k. 350,3): řídká doubrava na J–JV stráni
souřadnice: 50°21'53.32"N, 13°21'5.12"E, ± 100m
fytochorion: 1. Doupovská pahorkatina
datum: 2005-06-03
náleze: Č. Ondráček
herbář: CHOM
projekt: Excerpt Atlas
ID: 13637804

původní jméno: *Anthriscus caucalis*
lokality: Bývalá obec Běšice (okr. Chomutov): fragment doubravy mezi chatami a S břehem Vodní nádrže Nechranice; 0,55 km JV od vrchu Běšický chochol (k. 350,3)
souřadnice: 50°21'38.94"N, 13°20'51.13"E, ± 100m
fytochorion: 1. Doupovská pahorkatina
datum: 1999-06-06
náleze: Č. Ondráček
herbář: CHOM
projekt: Excerpt Atlas
ID: 13637794

původní jméno: *Anthriscus vulgaris*
lokality: Tušimice: světlá xerothermní doubrava 0,5 km SV od Běšického chocholu (k. 350,3)
souřadnice: 50°22'8.34"N, 13°21'17.47"E, ± 500m
fytochorion: 1. Doupovská pahorkatina
datum: 1998-05-29
náleze: Č. Ondráček
herbář: CHOM
projekt: Excerpt Atlas
ID: 13637797

původní jméno: *Anthriscus caucalis*

lokality: Kadaň - Tušimice, nízký vršek "Skřivánek" asi 300 m S od Běšického chocholu, teplomilná doubrava na čediči

souřadnice: 50°22'3.88"N, 13°21'9.70"E, ± 100m

fytochorion: 1. Doupovská pahorkatina

datum: 1994-06-19

nálezce: Ivan Bílek

herbář: CHOM

projekt: Excerpt Atlas

ID: 13637793

původní jméno: *Anthriscus scandicina*

lokality: Keřnatá stráň při cestě východně z druhého Běšického chocholu. Jediný nález více rostlin

souřadnice: 50°22'0.39"N, 13°21'9.69"E, ± 220m

fytochorion: 1. Doupovská pahorkatina

datum: 1990-05-19

nálezce: František Červený

herbář: CHOM

projekt: Excerpt Atlas

ID: 13637799

původní jméno: *Caucalis lappula*

lokality: Běšický chochol (k. 350), úhor 0,3 km SV od kóty

souřadnice: 50°22'3.30"N, 13°21'11.40"E

fytochorion: 1. Doupovská pahorkatina

datum: 1990-05-11

nálezce: Č. Ondráček

herbář: CHOM

projekt: Excerpt Atlas

ID: 13637800

původní jméno: *Anthriscus caucalis*

lokality: Běšice (okr. Chomutov): Běšický chochol, střední část

souřadnice: 50°22'6.08"N, 13°21'15.11"E, ± 250m

fytochorion: 1. Doupovská pahorkatina

datum: 1977-07-07

nálezce: J. Lorber

herbář: CHOM

projekt: Excerpt Atlas

ID: 13637795

původní jméno: *Anthriscus vulgaris*

lokality: Weschitz [= Běšice]

souřadnice: 50°22'2.80"N, 13°21'17.45"E, ± 650m

fytochorion: 1. Doupovská pahorkatina

datum: 1944

nálezce: E. Dörr

herbář: CHOM

projekt: Excerpt Atlas

ID: 13637798

5646b

původní jméno: *Anthriscus caucalis*

lokality: Číňov (okr. Louny): lem pole 1,2 km Z–ZSZ od obce

souřadnice: 50°21'51.94"N, 13°26'23.15"E, ± 100m

fytochorion: 2a. Žatecké Poohří

datum: 2010-06-08

nálezce: Č. Ondráček

herbář: CHOM

projekt: Excerpt Atlas

ID: 13637817

původní jméno: *Anthriscus caucalis*
lokalita: Soběsuky (okr. Chomutov): pole a cesty S od obce
souřadnice: 50°21'21.55"N, 13°25'53.72"E, ± 300m
fytochorion: 2a. Žatecké Poohří
datum: 2002-06-18
nálezce: R. Fišer
herbář: CHOM
projekt: Excerpt Atlas
ID: 13637803

původní jméno: *Anthriscus caucalis*
lokalita: Soběsuky (okr. Chomutov): podél silničky k pískovně 0,55 km VSV od obce
souřadnice: 50°21'7.25"N, 13°26'7.99"E, ± 100m
fytochorion: 2a. Žatecké Poohří
datum: 2000-05-11
nálezce: Č. Ondráček
herbář: CHOM
projekt: Excerpt Atlas
ID: 13637822

původní jméno: *Anthriscus caucalis*
lokalita: Soběsuky (okr. Chomutov): lem silničky a pole 0,5 km SV od obce
souřadnice: 50°21'8.74"N, 13°25'57.40"E, ± 150m
fytochorion: 2a. Žatecké Poohří
datum: 2000-05-11
nálezce: Č. Ondráček
herbář: CHOM
projekt: Excerpt Atlas
ID: 13637827

původní jméno: *Anthriscus scandicina*
lokalita: Soběsuky (okr. Chomutov): okraj pole na pravém břehu Ohře 0,5 km SSV–SV od obce, místy hojně
souřadnice: 50°21'21.55"N, 13°25'53.72"E, ± 150m
fytochorion: 2a. Žatecké Poohří
datum: 1996-05-21
nálezce: Č. Ondráček
herbář: CHOM
projekt: Excerpt Atlas
ID: 13637801

původní jméno: *Anthriscus caucalis*
lokalita: Žiželice (distr. Louny): řediny v suchých akátinách ve svazích nad usedlostí Přívlaky, např. 50°21'53,6"N, 13°28'28,7"E, 268 m n. m., místy hojně
souřadnice: 50°21'53.60"N, 13°28'28.70"E
nadmořská výška: 268 m
fytochorion: 2a. Žatecké Poohří
datum: 2014-04-21
nálezce: T. Burian
pramen: Hadinec J. & Lustyk P. (2017): Additamenta ad floram Reipublicae Bohemicae. XV. – Zpr. Čes. Bot. Společ. 52: 37–133.
projekt: Excerpt Atlas
poznámka: herb. T. Burian
ID: 13642045

5646d

původní jméno: indet.
lokalita: Žatec; vesnice Větrušice
nejbližší obec: Větrušice, okres Louny
souřadnice: 50°18'13.27"N, 13°27'35.38"E, ± 500m
fytochorion: 2a. Žatecké Poohří
datum: 1977-06-09
nálezce: Štěpán Husák
herbář: PR
projekt: Excerpt Atlas
ID: 13637360

původní jméno: *Anthriscus caucalis*
lokalita: Větrušice (okr. Louny): svahová pastvina s křovinami a starými hrušněmi cca 0,3–0,4 km S od středu obce
souřadnice: 50°18'24.27"N, 13°27'35.03"E
fytochorion: 2a. Žatecké Poohří
datum: 2009-05-13
náleze: Č. Ondráček
herbář: CHOM
projekt: Excerpt Atlas
ID: 13637811

původní jméno: *Anthriscus caucalis*
lokalita: Větrušice (okr. Louny): lem pole 0,3 km J od středu obce
souřadnice: 50°18'3.05"N, 13°27'35.39"E, ± 50m
fytochorion: 2a. Žatecké Poohří
datum: 2009-05-13
náleze: Č. Ondráček
herbář: CHOM
projekt: Excerpt Atlas
ID: 13637818

původní jméno: *Anthriscus caucalis*
lokalita: Nové Sedlo (okr. Louny): lada v obci u křižovatky – odbočky silnice na Břežany, vzácně
souřadnice: 50°20'27.01"N, 13°28'36.67"E
fytochorion: 2a. Žatecké Poohří
datum: 2000-05-27
náleze: Č. Ondráček
herbář: CHOM
projekt: Excerpt Atlas
ID: 13637805

původní jméno: *Anthriscus caucalis*
lokalita: Libočany (okr. Louny): lem pole 1,4 km SZ od obce, vzácně
souřadnice: 50°20'26.11"N, 13°29'29.02"E, ± 250m
fytochorion: 2a. Žatecké Poohří
datum: 2000-05-27
náleze: Č. Ondráček
herbář: CHOM
projekt: Excerpt Atlas
ID: 13637813

5647a

původní jméno: *Anthriscus caucalis*
lokalita: Stroupeč u Žatce: stráně nad Ohří směrem na Záhoří
nejbližší obec: Velichov u Žatce, okres Louny
souřadnice: 50°21'12.54"N, 13°30'39.25"E, ± 400m
fytochorion: 2a. Žatecké Poohří
datum: 1980-06-29
náleze: Karel Kubát
herbář: LIT
projekt: Excerpt Atlas
ID: 13635370

původní jméno: *Anthriscus caucalis*
lokalita: Velichov (okr. Louny): akátem zarostlé stráně s východní expozicí 0,2–0,25 km SV od obce
souřadnice: 50°21'11.05"N, 13°33'4.52"E, ± 100m
fytochorion: 2a. Žatecké Poohří
datum: 2008-05-22
náleze: Č. Ondráček
herbář: CHOM
projekt: Excerpt Atlas
ID: 13637807

původní jméno: *Anthriscus caucalis*
lokalita: Velichov (u Žatce): lada v obci
souřadnice: 50°21'5.86"N, 13°32'55.14"E, ± 185m
fytochorion: 2a. Žatecké Poohří
datum: 2004-06-05
náleze: Č. Ondráček
herbář: CHOM
projekt: Excerpt Atlas
ID: 13637816

původní jméno: *Anthriscus caucalis*
lokalita: Staňkovice (u Žatce): lada v obci
souřadnice: 50°21'2.95"N, 13°34'21.45"E, ± 550m
fytochorion: 2a. Žatecké Poohří
datum: 2004-06-05
náleze: Č. Ondráček
herbář: CHOM
projekt: Excerpt Atlas
ID: 13637823

původní jméno: *Anthriscus caucalis*
lokalita: Hrušovany (okr. Chomutov): SV okraj bývalého kaliště popílku JZ od kostela v bývalé obci Vysočany (15 rostlin)
souřadnice: 50°23'23.50"N, 13°31'35.44"E, ± 160m
fytochorion: 2a. Žatecké Poohří
datum: 2000-05-16
náleze: Č. Ondráček
herbář: CHOM
projekt: Excerpt Atlas
ID: 13637820

původní jméno: *Anthriscus caucalis*
lokalita: Lažany (okr. Chomutov): dno pískovny v místech na Z okraji bývalé obce Vysočany
souřadnice: 50°23'23.70"N, 13°31'35.96"E, ± 240m
fytochorion: 2a. Žatecké Poohří
datum: 1999-06-01
náleze: J. Roth
herbář: CHOM
projekt: Excerpt Atlas
ID: 13637796

5647c

původní jméno: *Anthriscus caucalis*
lokalita: Žatec: podél cesty při V okraji hl. nádraží ČD, velmi hojně
nejbližší obec: Žatec, okres Louny
souřadnice: 50°20'8.47"N, 13°33'31.83"E, ± 100m
fytochorion: 2a. Žatecké Poohří
datum: 2004-05-18
náleze: Čestmír Ondráček
herbář: PRC
projekt: Excerpt Atlas
ID: 13637055

původní jméno: indet.
lokalita: Žatec. V příkopu silnice pod cihelnou Astrou
nejbližší obec: Žatec, okres Louny
souřadnice: 50°20'50.46"N, 13°32'41.09"E, ± 400m
fytochorion: 2a. Žatecké Poohří
datum: 1965-06-08
náleze: Miroslav Pulchart
herbář: PRC
projekt: Excerpt Atlas
poznámka: M. Marek 2007: *A. caucalis*
ID: 13637103

původní jméno: indet.
lokalita: Žatec. Opuštěný pískový lom u cihelny Astry
nejbližší obec: Žatec, okres Louny
souřadnice: 50°20'50.46"N, 13°32'41.09"E, ± 400m
fytochorion: 2a. Žatecké Poohří
datum: 1965-06-24
náleze: Miroslav Pulchart
herbář: PRC
projekt: Excerpt Atlas
poznámka: M. Marek 2007: *A. caucalis*
ID: 13637104

původní jméno: indet.
lokalita: Žatec. Pravý břeh Ohře pod městem
nejbližší obec: Žatec, okres Louny
souřadnice: 50°20'1.65"N, 13°33'46.14"E, ± 500m
fytochorion: 2a. Žatecké Poohří
datum: 1965-06-08
náleze: Miroslav Pulchart
herbář: PRC
projekt: Excerpt Atlas
poznámka: M. Marek 2007: *A. caucalis*
ID: 13637105

původní jméno: *Anthriscus caucalis*
lokalita: Libočany (okr. Louny): lada u cesty za posledními domky na S okraji obce, cca 1 km S–SSZ od kostela v obci
souřadnice: 50°20'32.49"N, 13°30'39.18"E, ± 200m
fytochorion: 2a. Žatecké Poohří
datum: 2010-06-02
náleze: Č. Ondráček
herbář: CHOM
projekt: Excerpt Atlas
ID: 13637819

původní jméno: *Anthriscus caucalis*
lokalita: Záhoří (okr. Louny): lem cesty v severní části obce
souřadnice: 50°20'53.46"N, 13°30'54.63"E, ± 100m
fytochorion: 2a. Žatecké Poohří
datum: 2010-06-06
náleze: Č. Ondráček
herbář: CHOM
projekt: Excerpt Atlas
ID: 13637824

původní jméno: *Anthriscus caucalis*
lokalita: Záhoří (okr. Louny): lem pole severně od silnice, cca 0,4 km JV od středu obce
souřadnice: 50°20'37.92"N, 13°31'12.24"E
fytochorion: 2a. Žatecké Poohří
datum: 2010-06-06
náleze: Č. Ondráček
herbář: CHOM
projekt: Excerpt Atlas
ID: 13637825

původní jméno: *Anthriscus caucalis*
lokalita: Velichov (okr. Louny): horní část prudké stráně zarostlé akátem, s východní expozicí, nad železniční tratí, 0,4 km J od obce
souřadnice: 50°20'51.58"N, 13°32'57.92"E, ± 100m
fytochorion: 2a. Žatecké Poohří
datum: 2008-05-22
náleze: Č. Ondráček
herbář: CHOM
projekt: Excerpt Atlas
ID: 13637808

původní jméno: *Anthriscus caucalis*
lokalita: Záhoří (u Žatce): lem pole 0,45 km JV–JJV od kapličky v obci
souřadnice: 50°20'39.18"N, 13°31'7.62"E
fytochorion: 2a. Žatecké Poohří
datum: 2008-06-05
nálezce: Č. Ondráček
herbář: CHOM
projekt: Excerpt Atlas
ID: 13637809

původní jméno: *Anthriscus caucalis*
lokalita: Záhoří (u Žatce, okr. Louny): horní okraj stráně nad levým břehem Ohře, zarůstající náletem dřevin, cca 150 m JJZ od kapličky v obci
souřadnice: 50°20'45.68"N, 13°30'52.03"E
fytochorion: 2a. Žatecké Poohří
datum: 2008-05-29
nálezce: Č. Ondráček
herbář: CHOM
projekt: Excerpt Atlas
ID: 13637810

původní jméno: *Anthriscus caucalis*
lokalita: Záhoří (u Žatce, okr. Louny): lada na JZ okraji obce, v okolí kapličky
souřadnice: 50°20'50.30"N, 13°30'52.33"E, ± 100m
fytochorion: 2a. Žatecké Poohří
datum: 2008-05-29
nálezce: Č. Ondráček
herbář: CHOM
projekt: Excerpt Atlas
ID: 13637812

původní jméno: *Anthriscus caucalis*
lokalita: Velichov (u Žatce): narušená místa v zářezu cesty pod železničním domkem (V od ž. trati) 0,8 km J od obce
souřadnice: 50°20'41.85"N, 13°32'59.80"E, ± 800m
fytochorion: 2a. Žatecké Poohří
datum: 2004-06-05
nálezce: Č. Ondráček
herbář: CHOM
projekt: Excerpt Atlas
ID: 13637802

původní jméno: *Anthriscus caucalis*
lokalita: Žatec: podél cesty při V okraji hl. nádraží ČD, velmi hojně
souřadnice: 50°20'9.40"N, 13°33'39.54"E, ± 200m
fytochorion: 2a. Žatecké Poohří
datum: 2004-05-18
nálezce: Č. Ondráček
herbář: CHOM
projekt: Excerpt Atlas
ID: 13637806

původní jméno: *Anthriscus caucalis*
lokalita: Staňkovice (u Žatce): světlna v zalesněném návrší (Krupice) 0,7 km JV od kostela v obci, dosti hojně
souřadnice: 50°20'41.73"N, 13°34'42.28"E
fytochorion: 2a. Žatecké Poohří
datum: 2004-06-06
nálezce: Č. Ondráček
herbář: CHOM
projekt: Excerpt Atlas
ID: 13637826

původní jméno: *Anthriscus caucalis*
lokalita: Žatec: lem polní cesty a lada cca 0,3 km V od hlavního nádraží ČD
souřadnice: 50°20'9.10"N, 13°33'34.01"E
fytochorion: 2a. Žatecké Poohří
datum: 2004-05-18
náleze: Č. Ondráček
herbář: CHOM
projekt: Excerpt Atlas
ID: 13637828

původní jméno: *Anthriscus caucalis*
lokalita: Libočany (okr. Louny): lem cesty cca 1 km SSZ od obce (1 m2)
souřadnice: 50°20'32.55"N, 13°30'13.20"E, ± 200m
fytochorion: 2a. Žatecké Poohří
datum: 2000-05-27
náleze: Č. Ondráček
herbář: CHOM
projekt: Excerpt Atlas
ID: 13637821

5647d

původní jméno: *Anthriscus caucalis*
lokalita: Tvršice (okr. Louny): lada na S okraji obce
souřadnice: 50°20'37.55"N, 13°35'17.37"E, ± 300m
fytochorion: 2a. Žatecké Poohří
datum: 2004-05-18
náleze: Č. Ondráček
herbář: CHOM
projekt: Excerpt Atlas
ID: 13637814

původní jméno: *Anthriscus caucalis*
lokalita: Tvršice (okr. Louny): lem silnice 1 km V od obce
souřadnice: 50°20'31.67"N, 13°36'40.46"E, ± 150m
fytochorion: 2a. Žatecké Poohří
datum: 2004-05-18
náleze: Č. Ondráček
herbář: CHOM
projekt: Excerpt Atlas
ID: 13637815

původní jméno: *Anthriscus caucalis*
lokalita: Tvršice (okr. Louny): u silnice u domu č. p. 63 ve V části obce
souřadnice: 50°20'27.81"N, 13°35'32.58"E
fytochorion: 2a. Žatecké Poohří
datum: 2004-05-18
náleze: Č. Ondráček
herbář: CHOM
projekt: Excerpt Atlas
ID: 13637829

5648a

původní jméno: indet.
lokalita: Wischkowa [= Výškov] – Leneschitz [= Lenešice] bei Laun
nejbližší obec: Vrbka u Postolopr, okres Louny
souřadnice: 50°22'59.47"N, 13°42'52.89"E, ± 3000m
fytochorion: 2a. Žatecké Poohří
datum: 1914-06-06
náleze: E. Liebaldt
herbář: PR
projekt: Excerpt Atlas
poznámka: nejbližší sídlo: Raná, okres Louny, 2 položky
ID: 13637314

původní jméno: *Anthriscus vulgaris*
lokalita: Postelberg, unter der Kaserne [Postoloprty, pod kasárnami]
nejbližší obec: Postoloprty, okres Louny
souřadnice: 50°21'33.20"N, 13°41'28.61"E, ± 150m
fytochorion: 2a. Žatecké Poohří
náleze: František Bubák
pramen: Čelakovský, Result. d. bot. Durchf. Böhm. im J. 1890 (1891): 41 fide Domin ms.
projekt: Excerpt Atlas
ID: 13672923

5653c

původní jméno: indet.
lokalita: distr. Mělník, ad opp. Mělnická Vrutice
nejbližší obec: Mělnická Vrutice, okres Mělník
souřadnice: 50°20'45.51"N, 14°33'1.44"E, ± 600m
fytochorion: 11a. Všetatské Polabí
datum: 1946-05-24
náleze: Slavomil Hejný
herbář: PRC
projekt: Excerpt Atlas
poznámka: M. Marek 2007: *A. caucalis*
ID: 13637100

5655a

původní jméno: J. Podpěra: *Anthriscus trichospermum*; J. Danihelka 2009-08-11: *Anthriscus caucalis*;
lokalita: Ml. Boleslav: Při silnici do Bezděčína
nejbližší obec: Mladá Boleslav, okres Mladá Boleslav
souřadnice: 50°23'54.00"N, 14°54'9.00"E, ± 800m
fytochorion: 12. Dolní Pojizeří
datum: 1896-06-15
náleze: J. Podpěra
herbář: BRNU
projekt: Excerpt Atlas
poznámka: BRNU 048752;
ID: 13635287

původní jméno: *Anthriscus vulgaris*
lokalita: Ml. Boleslav: při silnici do Bezděčína
nejbližší obec: Bezděčín u Mladé Boleslavi, okres Mladá Boleslav
souřadnice: 50°23'41.09"N, 14°54'4.63"E, ± 800m
fytochorion: 12. Dolní Pojizeří
datum: 1896-06-15
náleze: Josef Podpěra
herbář: PRC
projekt: Excerpt Atlas
ID: 13637116

původní jméno: *Anthriscus trichospermum*
lokalita: Mladá Boleslav: při silnici k Bezděčínu
nejbližší obec: Bezděčín u Mladé Boleslavi, okres Mladá Boleslav
souřadnice: 50°23'41.09"N, 14°54'4.63"E, ± 800m
fytochorion: 12. Dolní Pojizeří
datum: 1896-06-15
náleze: J. Podpěra
herbář: PR
projekt: Excerpt Atlas
ID: 13637342

5655b

původní jméno: J. Podpěra: *Chaerophyllum trichospermum*; J. Danihelka 2009-08-11: *Anthriscus caucalis*;
lokalita: Ml. Boleslav: Ve křoví ke Chlumu
nejbližší obec: Mladá Boleslav, okres Mladá Boleslav
souřadnice: 50°23'51.00"N, 14°55'17.00"E, ± 400m
fytochorion: 13b. Mladoboleslavský chlum
datum: 1894-07-02
náleze: J. Podpěra
herbář: BRNU
projekt: Excerpt Atlas
poznámka: BRNU 137785;
ID: 13635283

původní jméno: indet.
lokalita: reg. Mladá Boleslav, Sýčina: pod Chlumem
nejbližší obec: Nepřevázka, okres Mladá Boleslav
souřadnice: 50°22'34.24"N, 14°55'37.18"E, ± 550m
fytochorion: 13b. Mladoboleslavský chlum
datum: 1918-06-10
náleze: F. Knor
herbář: PRC
projekt: Excerpt Atlas
poznámka: M. Marek 2007: *A. caucalis*; rozepsáno ze směsné pol. *Erodium cicut.*; 1989 J. H.
ID: 13637107

5656c

původní jméno: *Anthriscus vulgaris*
lokalita: Charvatce bl. Dobrovic v Mladoboleslavsku
nejbližší obec: Charvatce u Jabkenic, okres Mladá Boleslav
souřadnice: 50°19'22.43"N, 14°59'58.33"E, ± 300m
fytochorion: 13a. Rožďalovická tabule
datum: 1902-06-29
náleze: A. Bayer
herbář: PRC
projekt: Excerpt Atlas
ID: 13637126

původní jméno: *Anthriscus trichospermus*
lokalita: Charvátce u Ml. Boleslavě
nejbližší obec: Charvatce u Jabkenic, okres Mladá Boleslav
souřadnice: 50°19'22.43"N, 14°59'58.33"E, ± 300m
fytochorion: 13a. Rožďalovická tabule
náleze: Kašpar
herbář: PRC
projekt: Excerpt Atlas
poznámka: V. Jehlík: *A. scandinavica*
ID: 13637127

původní jméno: *Anthriscus trichospermus*
lokalita: Charvatce v Mladoboleslavsku
nejbližší obec: Charvatce u Jabkenic, okres Mladá Boleslav
souřadnice: 50°19'22.43"N, 14°59'58.33"E, ± 300m
fytochorion: 13a. Rožďalovická tabule
datum: 1902-06-29
náleze: s. coll.
herbář: PR
projekt: Excerpt Atlas
ID: 13637316

původní jméno: *Anthriscus vulgaris* var. *Trichospermum*
lokalita: Charvatce blíže Dobrovice
nejbližší obec: Charvatce u Jabkenic, okres Mladá Boleslav
souřadnice: 50°19'22.43"N, 14°59'58.33"E, ± 300m
fytochorion: 13a. Rožďalovická tabule
náleze: Bayer
herbář: PR
projekt: Excerpt Atlas
ID: 13637322

5751a

původní jméno: *Anthriscus vulgaris*
lokalita: U zdích u Velvar
nejbližší obec: Velvary, okres Kladno
souřadnice: 50°16'51.81"N, 14°14'8.93"E, ± 1000m
fytochorion: 7c. Slánská tabule
datum: 1887-05-12
náleze: J. E. Kabát
herbář: PR
projekt: Excerpt Atlas
ID: 13637349

5751b

původní jméno: *Anthriscus vulgaris*
lokalita: Dolní Povitaví, obec Chržín, asi 3 km SV od obce Velvary, ca 220 m n. m. Na pustém místě u zbořeného statku na okraji obce (při cestě od Velvar), dosti hojně ve spol. *Asperugo procumbens*
nejbližší obec: Chržín, okres Kladno
souřadnice: 50°17'41.05"N, 14°16'10.17"E, ± 440m
nadmořská výška: 220 m
fytochorion: 7c. Slánská tabule
datum: 1972-06-01
náleze: Ladislav Palek
herbář: MP
projekt: Excerpt Atlas
ID: 13635451

původní jméno: *Anthriscus scandix*
lokalita: Nelahozeves u Kralup
nejbližší obec: Nelahozeves, okres Mělník
souřadnice: 50°15'41.20"N, 14°18'5.62"E, ± 400m
fytochorion: 7c. Slánská tabule
datum: 1925-06
náleze: Josef Rohlena
herbář: PRC
projekt: Excerpt Atlas
ID: 13637136

5751d

původní jméno: *Anthriscus vulgaris*
lokalita: okr. Kralupy n. Vlt., obec Lobeček; cesta blízko u navigace podél pravého břehu Vltavy, blízko u mostu, ca 175 m n. m. Lokálně dosti hojně
nejbližší obec: Kralupy nad Vltavou, okres Mělník
souřadnice: 50°14'42.20"N, 14°18'50.69"E, ± 150m
nadmořská výška: 175 m
fytochorion: 7c. Slánská tabule
datum: 1961-05-22
náleze: Ladislav Palek
herbář: MP
projekt: Excerpt Atlas
ID: 13635453

původní jméno: *Anthriscus scandix*
lokalita: Laubwald am Wege v. Kralup nach Nelahozeves
nejbližší obec: Lobeč, okres Mělník
souřadnice: 50°14'56.45"N, 14°17'56.96"E, ± 1000m
fytochorion: 7c. Slánská tabule
datum: 1935-05-26
nálezce: Franz Pohl
herbář: PRC
projekt: Excerpt Atlas
poznámka: M. Marek 2007: est
ID: 13637097

původní jméno: *Anthriscus scandix*
lokalita: Unter Sträuchern, am linken Ufer der Moldau zwischen Kralup u. Veltrusy
nejbližší obec: Lobeč, okres Mělník
souřadnice: 50°14'39.39"N, 14°18'43.64"E, ± 500m
fytochorion: 7c. Slánská tabule
datum: 1935-05-26
nálezce: K. Preis
herbář: PRC
projekt: Excerpt Atlas
poznámka: M. Marek 2007: A. caucalis
ID: 13637099

původní jméno: *Anthriscus scandix*
lokalita: reg. Polabí: apud pontem s. fl. Vltava ad opp. Kralupy n. Vlt.
nejbližší obec: Kralupy nad Vltavou, okres Mělník
souřadnice: 50°14'39.58"N, 14°18'47.40"E, ± 200m
fytochorion: 7c. Slánská tabule
datum: 1923-07
nálezce: František Hajný
herbář: PRC
projekt: Excerpt Atlas
ID: 13636973

původní jméno: *Anthriscus vulgaris*
lokalita: Ve vsi Votvovicích (u Kralup), kdež na návsi rostla všade v množství
nejbližší obec: Otovice, okres Kladno
souřadnice: 50°12'44.00"N, 14°16'9.73"E
fytochorion: 7c. Slánská tabule
datum: 1880-06-12
nálezce: Josef Velenovský
herbář: PRC
projekt: Excerpt Atlas
ID: 13637134

původní jméno: *Anthriscus scandix*
lokalita: Laubwald am Wege v. Kralup nach Nelahozeves
nejbližší obec: Lobeč, okres Mělník
souřadnice: 50°14'56.45"N, 14°17'56.96"E, ± 1000m
fytochorion: 7c. Slánská tabule
datum: 1935-05-26
nálezce: Franz Pohl
herbář: PR
projekt: Excerpt Atlas
ID: 13637331

5752a

původní jméno: *Anthriscus caucalis*
lokalita: Zlosyň, okraj pole u hnojiště vpravo od cesty k dálnici, cca 400 m JZ od kapličky v obci
nejbližší obec: Zlosyň, okres Mělník
souřadnice: 50°16'31.90"N, 14°21'48.30"E, ± 10m
nadmořská výška: 184 m
fytochorion: 7c. Slánská tabule
datum: 2017-05-03
náleze: M. Ducháček; P. Kúr
herbář: CHOM;PR
projekt: Excerpt Atlas
poznámka: sběrové číslo MD 13198; evidenční číslo PR 895368, PR 895369, PR 895370; původní determinace: M. Marek
ID: 13652075

původní jméno: *Anthriscus caucalis*
lokalita: Zlosyň, okraj pole u hnojiště vpravo od cesty k dálnici, cca 360 m JZ od kapličky v obci
nejbližší obec: Zlosyň, okres Mělník
souřadnice: 50°16'32.30"N, 14°21'50.60"E, ± 10m
nadmořská výška: 184 m
fytochorion: 7c. Slánská tabule
datum: 2017-05-03
náleze: M. Ducháček; P. Kúr
herbář: PR
projekt: Excerpt Atlas
poznámka: sběrové číslo MD 13197; evidenční číslo PR 895364, PR 895365, PR 895366, PR 895367, PR 901013; 1 mohutná rostlina;
původní determinace: M. Marek
ID: 13652074

původní jméno: *Anthriscus caucalis*
lokalita: 759. Slánská tabule: Úžice: v obci
nejbližší obec: Úžice, okres Mělník
souřadnice: 50°15'11.00"N, 14°22'54.00"E
fytochorion: 7c. Slánská tabule
pramen: Sádlo J. (1996): Doplněk k floristickému materiálu z území floristického kurzu. - Příroda 7: 110-120.
projekt: FLDOK
ID: 9546340

5752b

původní jméno: *Anthriscus vulgaris*
lokalita: Klomin [= Chlumín]
nejbližší obec: Chlumín, okres Mělník
souřadnice: 50°17'18.43"N, 14°27'0.41"E, ± 600m
fytochorion: 11a. Všetatské Polabí
datum: 1892-06-26
náleze: F. Czapek
herbář: PR
projekt: Excerpt Atlas
ID: 13637326

5752c

původní jméno: *Anthriscus vulgaris*
lokalita: Dolany u Libčic na Vltavě
nejbližší obec: Dolany u Prahy, okres Mělník
souřadnice: 50°13'18.61"N, 14°21'1.58"E, ± 500m
fytochorion: 9. Dolní Povltaví
datum: 1872-05-30
náleze: Karel Polák
herbář: PRC
projekt: Excerpt Atlas
ID: 13637133

5752d

původní jméno: *Anthriscus caucalis*
lokalita: Předboj: na keřnatém svahu těsně u cesty vedoucí kolem areálu sídla JZD, v typické husté populaci *Ballota nigra* společně s *Anthr. sylvestris*, roste též na rumišti nad obcí
nejbližší obec: Předboj, okres Praha-východ
souřadnice: 50°13'26.32"N, 14°28'37.11"E, ± 200m
nadmořská výška: 190 m
fytochorion: 10a. Jenštejnská tabule
datum: 1987-06-13
náleze: Milan Marek
herbář: PR
projekt: Excerpt Atlas
ID: 13637284

původní jméno: *Anthriscus caucalis*
lokalita: Horňátky: při okraji zruderalizovaného jámového lomu v polích JJV, v menší populaci na jediném místě při severním okraji lomu
nejbližší obec: Předboj, okres Praha-východ
souřadnice: 50°14'25.59"N, 14°29'0.87"E
nadmořská výška: 195 m
fytochorion: 10a. Jenštejnská tabule
datum: 1987-06-11
náleze: Milan Marek
herbář: PR
projekt: Excerpt Atlas
ID: 13637285

5753a

původní jméno: *Anthriscus vulgaris*
lokalita: okr. Mělník, mokřad u lesa 1 km Z od křižovatky silnic Kostelec n. L. – Všetaty a Tišice – Ovčáry, u cesty
nejbližší obec: Kozly u Tišic, okres Mělník
souřadnice: 50°15'28.66"N, 14°34'36.76"E
fytochorion: 11a. Všetatské Polabí
datum: 1984-06-15
náleze: Jaroslav Rydlo
herbář: ROZ
projekt: Excerpt Atlas
ID: 13635551

původní jméno: *Anthriscus vulgaris*
lokalita: Ploty vesní v Libiši u Neratovic
nejbližší obec: Libiš, okres Mělník
souřadnice: 50°16'44.35"N, 14°30'4.72"E, ± 300m
fytochorion: 11a. Všetatské Polabí
datum: 1892-06
náleze: Jaroslav Košťál
herbář: MP
projekt: Excerpt Atlas
ID: 13635444

původní jméno: indet.
lokalita: distr. Polabí; locis ruderalis apud pag. Kozly prope opp. Neratovice, alt. 170 m s. m.
nejbližší obec: Kozly u Tišic, okres Mělník
souřadnice: 50°15'21.33"N, 14°33'35.41"E, ± 650m
nadmořská výška: 170 m
fytochorion: 11a. Všetatské Polabí
datum: 1948-05
náleze: Josef Dostál
herbář: PRC
projekt: Excerpt Atlas
poznámka: M. Marek 2014: *A. caucalis*
ID: 13636986

původní jméno: *Anthriscus vulgaris*
lokality: Libisch bei Neratowitz [= Libiš], am Gartenmauern
nejbližší obec: Libiš, okres Mělník
souřadnice: 50°16'44.03"N, 14°30'6.54"E, ± 250m
fytochorion: 11a. Všetatské Polabí
datum: 1890-05-05
náleze: Paul Hora
herbář: PRC
projekt: Excerpt Atlas
ID: 13636977

původní jméno: *Anthriscus vulgaris*
lokality: Na navsi. Neratovice
nejbližší obec: Neratovice, okres Mělník
souřadnice: 50°15'45.31"N, 14°31'28.23"E
fytochorion: 11a. Všetatské Polabí
datum: 1886-06
náleze: E. Binder
herbář: PRC
projekt: Excerpt Atlas
ID: 13636972

původní jméno: *Anthriscus scandix*
lokality: regio Mělník: in vico Tišice apud Všetaty
nejbližší obec: Tišice, okres Mělník
souřadnice: 50°16'11.18"N, 14°33'21.62"E, ± 460m
fytochorion: 11a. Všetatské Polabí
datum: 1950-06-06
náleze: V. Skalický
herbář: PR
projekt: Excerpt Atlas
ID: 13637321

původní jméno: *Anthriscus scandix*
lokality: Chrást u Všetat
nejbližší obec: Chrást u Tišic, okres Mělník
souřadnice: 50°15'47.24"N, 14°34'13.62"E, ± 500m
fytochorion: 11a. Všetatské Polabí
datum: 1921-05
náleze: s. coll.
herbář: PR
projekt: Excerpt Atlas
ID: 13637356

původní jméno: *Anthriscus vulgaris*
lokality: Libiš u Neratovic
nejbližší obec: Libiš, okres Mělník
souřadnice: 50°16'44.35"N, 14°30'4.72"E, ± 300m
fytochorion: 11a. Všetatské Polabí
datum: 1886-05-23
náleze: E. Binder
herbář: PR
projekt: Excerpt Atlas
ID: 13637330

původní jméno: *Anthriscus vulgaris*
lokality: Neratovice
nejbližší obec: Neratovice, okres Mělník
souřadnice: 50°15'45.31"N, 14°31'28.23"E, ± 1000m
fytochorion: 11a. Všetatské Polabí
datum: 1880-06-27
náleze: F. Rosický
herbář: PR
projekt: Excerpt Atlas
ID: 13637323

5753b

původní jméno: *Anthriscus caucalis*
lokality: Ovčáry (okr. Mělník), rumišťe mezi cestou (modrá turistická značka) a zemědělským objektem na východním [recte: západním] okraji obce, cca 175 m n. m.
nejbližší obec: Ovčáry u Dřís, okres Mělník
souřadnice: 50°15'5.78"N, 14°36'35.99"E
nadmořská výška: 175 m
fytochorion: 11a. Všetatské Polabí
datum: 2009-05-08
náleze: Jan Prančl
herbář: PRC
projekt: Excerpt Atlas
ID: 13635325

původní jméno: *Anthriscus caucalis*
lokality: U Všetat
nejbližší obec: Všetaty, okres Mělník
souřadnice: 50°16'56.33"N, 14°35'30.01"E, ± 1800m
fytochorion: 11a. Všetatské Polabí
datum: 1975-05-30
náleze: Josef Šachl
herbář: ROZ
projekt: Excerpt Atlas
poznámka: Č. Deyl 1978: *A. scandicina*
ID: 13635540

původní jméno: *Anthriscus vulgaris*
lokality: V plotě v Nedomicích u Všetat
nejbližší obec: Nedomice, okres Mělník
souřadnice: 50°15'31.38"N, 14°36'57.61"E, ± 200m
fytochorion: 11a. Všetatské Polabí
datum: 1891-06
náleze: Jaroslav Košťál
herbář: MP
projekt: Excerpt Atlas
ID: 13635443

původní jméno: *Anthriscus scandix*
lokality: reg. Polabí: apud stationem viae ferrae Všetaty
nejbližší obec: Všetaty, okres Mělník
souřadnice: 50°16'55.35"N, 14°35'6.77"E
fytochorion: 11a. Všetatské Polabí
datum: 1936-05-17
náleze: František Hajný
herbář: PRC
projekt: Excerpt Atlas
ID: 13636974

původní jméno: *Anthriscus scandix*
lokality: Všetaty
nejbližší obec: Všetaty, okres Mělník
souřadnice: 50°16'56.83"N, 14°35'29.02"E, ± 500m
fytochorion: 11a. Všetatské Polabí
datum: 1926-06-04
náleze: Kolář
herbář: PRC
projekt: Excerpt Atlas
ID: 13637118

původní jméno: *Anthriscus scandix*
lokality: Všetaty
nejbližší obec: Všetaty, okres Mělník
souřadnice: 50°16'56.83"N, 14°35'29.02"E, ± 500m
fytochorion: 11a. Všetatské Polabí
datum: 1925-05-23
náleze: s. coll.
herbář: PRC
projekt: Excerpt Atlas
poznámka: M. Marek 2007: *A. caucalis*
ID: 13637101

původní jméno: *Anthriscus scandix*
lokality: U Všetat
nejbližší obec: Všetaty, okres Mělník
souřadnice: 50°16'56.83"N, 14°35'29.02"E, ± 500m
fytochorion: 11a. Všetatské Polabí
datum: 1925-05-23
náleze: Vladimír Krajina
herbář: PRC
projekt: Excerpt Atlas
ID: 13637113

původní jméno: indet.
lokality: Všetaty u nádr.
nejbližší obec: Všetaty, okres Mělník
souřadnice: 50°16'55.35"N, 14°35'6.77"E
fytochorion: 11a. Všetatské Polabí
datum: 1908-06-13
náleze: Karel Domin
herbář: PRC
projekt: Excerpt Atlas
poznámka: M. Marek 2014: *A. caucalis*
ID: 13637130

původní jméno: *Anthriscus vulgaris*
lokality: U nádraží ve Všetatech
nejbližší obec: Všetaty, okres Mělník
souřadnice: 50°16'55.35"N, 14°35'6.77"E
fytochorion: 11a. Všetatské Polabí
datum: 1904-06-06
náleze: A. Bayer
herbář: PRC
projekt: Excerpt Atlas
ID: 13637125

původní jméno: *Anthriscus vulgaris*
lokality: Čečelice v Polabí
nejbližší obec: Čečelice, okres Mělník
souřadnice: 50°17'38.90"N, 14°37'3.38"E, ± 560m
fytochorion: 12. Dolní Pojizeří
datum: 1880-06-20
náleze: Karel Polák
herbář: PRC
projekt: Excerpt Atlas
ID: 13637121

původní jméno: *Anthriscus scandix*
lokality: Všetaty: u nádraží
nejbližší obec: Všetaty, okres Mělník
souřadnice: 50°16'55.35"N, 14°35'6.77"E
fytochorion: 11a. Všetatské Polabí
datum: 1955-06-10
náleze: coll.?
herbář: PR
projekt: Excerpt Atlas
ID: 13637320

původní jméno: indet.

lokalita: Všetaty: In arenosis secundum viam ferream non procul a loco Sv. Václav dicto

nejbližší obec: Všetaty, okres Mělník

souřadnice: 50°17'3.17"N, 14°35'12.39"E, ± 2000m

fytochorion: 11a. Všetatské Polabí

datum: 1946-05-24

nálezce: S. Hejný

herbář: PR

projekt: Excerpt Atlas

ID: 13637361

původní jméno: *Anthriscus vulgaris*

lokalita: Ve vsích, okolo plotu a p. m. v Středním Polabí obecná. Čečelice

nejbližší obec: Čečelice, okres Mělník

souřadnice: 50°17'38.90"N, 14°37'3.38"E, ± 560m

fytochorion: 12. Dolní Pojizeří

datum: 1885-07

nálezce: Karel Polák

herbář: PR

projekt: Excerpt Atlas

ID: 13637347

5753d

původní jméno: *Anthriscus caucalis*

lokalita: distr. Brandýs n. L., "Proboštská jezera" při silnici Stará Boleslav-Mělník, písčité stanoviště, 160 m n. m.

nejbližší obec: Borek nad Labem, okres Praha-východ

souřadnice: 50°12'18.32"N, 14°39'2.64"E, ± 1000m

nadmořská výška: 160 m

fytochorion: 11a. Všetatské Polabí

datum: 2005-05-30

nálezce: E. Rejzlová

herbář: PRC

projekt: Excerpt Atlas

ID: 13637111

5754b

původní jméno: J. Rohlena: *Anthriscus vulgaris*; P. Dřevojan 2014-04-01: *Anthriscus caucalis*;

lokalita: Flora bohemica. Nové Benátky: v Předměřicích

nejbližší obec: Předměřice nad Jizerou, okres Mladá Boleslav

souřadnice: 50°15'21.00"N, 14°46'54.00"E, ± 400m

fytochorion: 12. Dolní Pojizeří

datum: 1896-06

nálezce: J. Rohlena

herbář: BRNU

projekt: Excerpt Atlas

poznámka: BRNU 186945;

ID: 13635286

původní jméno: J. Rohlena: *Anthriscus vulgaris*; P. Dřevojan 2014-04-01: *Anthriscus caucalis*;

lokalita: Flora bohemica. Předměřice u Nov. Benátek

nejbližší obec: Předměřice nad Jizerou, okres Mladá Boleslav

souřadnice: 50°15'21.00"N, 14°46'54.00"E, ± 400m

fytochorion: 12. Dolní Pojizeří

datum: 1896-07

nálezce: J. Rohlena

herbář: BRNU

projekt: Excerpt Atlas

poznámka: BRNU 048755;

ID: 13635288

původní jméno: *Anthriscus vulgaris*
lokality: Nové Benátky: Lipník, Vltava a Předměřice
nejbližší obec: Předměřice nad Jizerou, okres Mladá Boleslav
souřadnice: 50°15'20.77"N, 14°46'53.27"E, ± 600m
fytochorion: 12. Dolní Pojizeří
datum: 1896-06
náleze: Josef Rohlena
herbář: PRC
projekt: Excerpt Atlas
ID: 13637117

původní jméno: *Anthriscus vulgaris*
lokality: V Předměřicích u Nových Benátek hojně
nejbližší obec: Předměřice nad Jizerou, okres Mladá Boleslav
souřadnice: 50°15'20.77"N, 14°46'53.27"E, ± 600m
fytochorion: 12. Dolní Pojizeří
datum: 1896-06
náleze: J. Rohlena
herbář: PR
projekt: Excerpt Atlas
ID: 13637336

původní jméno: *Anthriscus vulgaris*
lokality: Předměřice u N. Benátek
souřadnice: 50°15'20.77"N, 14°46'53.27"E, ± 600m
fytochorion: 12. Dolní Pojizeří
náleze: s. coll.
herbář: HR
projekt: Excerpt Atlas
ID: 13637790

5754d

původní jméno: *Anthriscus vulgaris*
lokality: Z okraj Staré Lysé mezi cestou a lesem
nejbližší obec: Stará Lysá, okres Nymburk
souřadnice: 50°13'26.63"N, 14°47'35.57"E, ± 400m
fytochorion: 12. Dolní Pojizeří
datum: 1975-06-03
náleze: Antonín Pyšek
herbář: ROZ
projekt: Excerpt Atlas
ID: 13635549

původní jméno: *Anthriscus vulgaris*
lokality: Prope oppidum Stará Lysá
nejbližší obec: Stará Lysá, okres Nymburk
souřadnice: 50°13'22.80"N, 14°48'11.54"E, ± 1000m
fytochorion: 12. Dolní Pojizeří
datum: 1914-06-06
náleze: Koliha
herbář: PR
projekt: Excerpt Atlas
ID: 13637346

5755a

původní jméno: *Anthriscus caucalis*
lokality: distr. Ml. Boleslav, intravilán bývalé obce Mladá, ca 3 km jižně Lipníku, akátina
nejbližší obec: Milovice nad Labem, okres Nymburk
souřadnice: 50°15'28.57"N, 14°53'22.07"E, ± 600m
fytochorion: 12. Dolní Pojizeří
datum: 1994-06-07
náleze: Václav Petříček
herbář: LIM
projekt: Excerpt Atlas
ID: 13635313

původní jméno: *Anthriscus caucalis*

lokality: distr. Ml. Boleslav, býv. voj. prostor Mladá, v intravilánu býv. obce Mladá, dnes akátina, asi 250 m n. m.

nejbližší obec: Milovice nad Labem, okres Nymburk

souřadnice: 50°15'28.57"N, 14°53'22.07"E, ± 600m

nadmořská výška: 250 m

fytochorion: 12. Dolní Pojizeří

datum: 1993-06-05

nálezce: Václav Petříček

herbář: LIM

projekt: Excerpt Atlas

ID: 13635314

původní jméno: *Anthriscus vulgaris*

lokality: V okolí pouze ve vesnici Lipník [okr. Mladá Boleslav], u plotů pořádku

nejbližší obec: Lipník, okres Mladá Boleslav

souřadnice: 50°16'21.01"N, 14°54'50.04"E, ± 750m

fytochorion: 12. Dolní Pojizeří

datum: 1888-08

nálezce: R. Faustus

herbář: PRC

projekt: Excerpt Atlas

ID: 13637122

5755b

původní jméno: *Anthriscus vulgaris*

lokality: Kolem prkenných plotů ve vsi Čachovicích blíž Vlavy

nejbližší obec: Čachovice, okres Mladá Boleslav

souřadnice: 50°16'23.85"N, 14°56'48.26"E, ± 1000m

fytochorion: 13a. Rožďalovická tabule

nálezce: Eduard Pospíchal

pramen: Ed. Pospíchal, Květ. Cidl. a Mrl. (1882): 86 fide Domin ms.

projekt: Excerpt Atlas

ID: 13672918

5755c

původní jméno: indet.

lokality: Bohemia centralis - In arenosis prope oppidum Lysá nad Labem

nejbližší obec: Lysá nad Labem, okres Nymburk

souřadnice: 50°12'8.85"N, 14°50'16.45"E, ± 2500m

fytochorion: 11b. Poděbradské Polabí

datum: 1938-05

nálezce: Miloš Deyl

herbář: PR

projekt: Excerpt Atlas

ID: 13637362

5848c

původní jméno: *Anthriscus vulgaris*

lokality: Rakovník

nejbližší obec: Rakovník, okres Rakovník

souřadnice: 50°6'14.97"N, 13°43'45.89"E, ± 1500m

fytochorion: 30b. Rakovnická kotlina

nálezce: Robert Krejč

pramen: Čelak. Prodr. III. (1877): 576 fide Domin ms.

projekt: Excerpt Atlas

ID: 13672926

5852c

původní jméno: *Anthriscus vulgaris*
lokalita: Praha 6 – vrch Baba, *Antrisco-Lycietum*
nejbližší obec: Dejvice, okres Praha (Hlavní město Praha)
souřadnice: 50°7'7.49"N, 14°23'26.35"E, ± 150m
fytochorion: 9. Dolní Povltaví
datum: 1985-06-01
náleze: Jiří Sádlo
herbář: ROZ
projekt: Excerpt Atlas
ID: 13635546

původní jméno: *Anthriscus caucalis*
lokalita: Praha: Praha 6 Dejvice, *copiose in partibus nemoralis in clivis praeruptis saxosis in area protecta CHÚ Baba in valle fluminis Vltava, a sinistra fluminis*
nejbližší obec: Dejvice, okres Praha (Hlavní město Praha)
souřadnice: 50°7'4.18"N, 14°23'26.30"E, ± 200m
fytochorion: 9. Dolní Povltaví
datum: 2000-05-05
náleze: Milan Marek
herbář: PR
projekt: Excerpt Atlas
ID: 13637283

5852d

původní jméno: *Anthriscus caucalis*
lokalita: Praha, nádraží Praha-Holešovice
nejbližší obec: Holešovice, okres Praha (Hlavní město Praha)
souřadnice: 50°6'38.51"N, 14°26'24.89"E, ± 200m
fytochorion: 10b. Pražská kotlina
datum: 1998-05-04
náleze: Jaroslav Rydlo
herbář: ROZ
projekt: Excerpt Atlas
ID: 13635541

5854a

původní jméno: *Chaerefolium anthriscus*
lokalita: distr. Brandýs: *locum excisum in silva apud domicilium "Dvořanka" dictum situ orient. ab opp. Stará Boleslav, alt. cca 169 m s. m.*
nejbližší obec: Stará Boleslav, okres Praha-východ
souřadnice: 50°11'20.73"N, 14°41'17.16"E, ± 500m
fytochorion: 11a. Všetatské Polabí
datum: 1939-06-07
náleze: Václav Jirásek
herbář: PRC
projekt: Excerpt Atlas
poznámka: M. Marek 2007: *A. caucalis*
ID: 13637096

původní jméno: *Anthriscus vulgaris*
lokalita: Im Alt-Bunzlau [= Stará Boleslav] und umliegenden Dörfern häufig
nejbližší obec: Stará Boleslav, okres Praha-východ
souřadnice: 50°11'42.62"N, 14°40'33.13"E, ± 2000m
fytochorion: 11a. Všetatské Polabí
náleze: Karel Polák
pramen: Čelakovský, Result. d. bot. Durchf. Böhm. im J. 1882 (1883): 77 fide Domin ms.
projekt: Excerpt Atlas
ID: 13672922

5855a

původní jméno: *Anthriscus scandix*
lokality: Kersko
nejbližší obec: Hradištko u Sadské, okres Nymburk
souřadnice: 50°9'0.70"N, 14°54'32.66"E, ± 1350m
fytochorion: 11b. Poděbradské Polabí
datum: 1923-06
náleze: J. Klika
herbář: PRC
projekt: Excerpt Atlas
ID: 13637114

5855b

původní jméno: *Torilis arvensis*
lokality: Písty u Nymburka. Písečný přesyp. 200 m
nejbližší obec: Písty u Nymburka, okres Nymburk
souřadnice: 50°9'43.65"N, 14°59'49.49"E, ± 200m
nadmořská výška: 200 m
fytochorion: 11b. Poděbradské Polabí
datum: 1978-06-17
náleze: Karel Smrček
herbář: LIT
projekt: Excerpt Atlas
poznámka: M. Marek 2012: *A. caucalis*
ID: 13635373

původní jméno: *Anthriscus trichospermus*
lokality: Ruderal in Kostomlaty
nejbližší obec: Kostomlaty nad Labem, okres Nymburk
souřadnice: 50°11'6.05"N, 14°57'24.91"E, ± 500m
fytochorion: 11b. Poděbradské Polabí
datum: 1938-06-16
náleze: Franz Pohl
herbář: PRC
projekt: Excerpt Atlas
poznámka: M. Marek 2014: *A. caucalis*
ID: 13636983

původní jméno: *Anthriscus trichospermus*
lokality: Straßenrand in Kostomlaty bei Nymburg
nejbližší obec: Kostomlaty nad Labem, okres Nymburk
souřadnice: 50°11'10.80"N, 14°57'30.93"E, ± 450m
fytochorion: 11b. Poděbradské Polabí
datum: 1938-06-16
náleze: K. Preis
herbář: PRC
projekt: Excerpt Atlas
poznámka: M. Marek 2014: *A. caucalis*
ID: 13636985

původní jméno: *Anthriscus scandix*
lokality: In Orte Kostomlaty bei Nymburg
nejbližší obec: Kostomlaty nad Labem, okres Nymburk
souřadnice: 50°11'6.05"N, 14°57'24.91"E, ± 500m
fytochorion: 11b. Poděbradské Polabí
datum: 1935-06-02
náleze: Franz Pohl
herbář: PRC
projekt: Excerpt Atlas
poznámka: M. Marek 2007: *A. caucalis*
ID: 13637108

původní jméno: *Anthriscus vulgaris*
lokalita: Na rumišťích vesnic; v Kostomlatech
nejbližší obec: Kostomlaty nad Labem, okres Nymburk
souřadnice: 50°11'6.05"N, 14°57'24.91"E, ± 500m
fytochorion: 11b. Poděbradské Polabí
datum: 1882-08-09
náleze: Rous
herbář: PR
projekt: Excerpt Atlas
ID: 13637332

původní jméno: *Anthriscus vulgaris*
lokalita: návsi Velké Kostomlaty
nejbližší obec: Kostomlaty nad Labem, okres Nymburk
souřadnice: 50°11'4.98"N, 14°57'11.44"E
fytochorion: 11b. Poděbradské Polabí
datum: 1881-06-16
náleze: L. F. Čelakovský
herbář: PR
projekt: Excerpt Atlas
ID: 13637353

původní jméno: orig.: *Anthriscus vulgaris*; P. Dřevojan 2018: *Anthriscus caucalis*;
lokalita: Bohemia centr. Nymburg [= Nymburk]. nečit. vias pagi Kostomlat
nejbližší obec: Kostomlaty nad Labem, okres Nymburk
souřadnice: 50°11'5.36"N, 14°57'12.24"E, ± 700m
fytochorion: 11b. Poděbradské Polabí
datum: 1881-06-16
náleze: J. F. Freyn
herbář: BRNM
projekt: Excerpt Atlas
ID: 13637541

původní jméno: orig.: *Anthriscus vulgaris*; P. Dřevojan 2018: *Anthriscus caucalis*;
lokalita: Kostomlaty v Čechách
nejbližší obec: Kostomlaty nad Labem, okres Nymburk
souřadnice: 50°11'5.36"N, 14°57'12.24"E, ± 700m
fytochorion: 11b. Poděbradské Polabí
datum: 1881-06-16
náleze: Karel Polák
herbář: BRNM
projekt: Excerpt Atlas
poznámka: ex herb. J. Bubela;
ID: 13651682

5855d

původní jméno: *Anthriscus trichospermus*
lokalita: Na návsi v Třebestovicích u Sadské
nejbližší obec: Třebestovice, okres Nymburk
souřadnice: 50°7'27.93"N, 14°57'45.22"E
fytochorion: 11b. Poděbradské Polabí
datum: 1921-06
náleze: Josef Rohlena
herbář: PRC
projekt: Excerpt Atlas
ID: 13637128

5856a

původní jméno: *Anthriscus vulgaris*
lokalita: Zvěříněk (okr. Nymburk), písčité bor na jižním okraji obce, cca 182 m n. m., jednotlivě
nejbližší obec: Zvěříněk, okres Nymburk
souřadnice: 50°9'1.87"N, 15°0'23.64"E, ± 400m
nadmořská výška: 182 m
fytochorion: 11b. Poděbradské Polabí
datum: 1948-05-27
náleze: Stanislav Kaufman
herbář: OMP
projekt: Excerpt Atlas
ID: 13635505

původní jméno: *Anthriscus scandix*
lokalita: V borovém lese u Nymburka
nejbližší obec: Nymburk, okres Nymburk
souřadnice: 50°11'8.95"N, 15°2'32.26"E, ± 3000m
fytochorion: 11b. Poděbradské Polabí
datum: 1938-06
náleze: Karel Krčán
herbář: MP
projekt: Excerpt Atlas
ID: 13635449

5857c

původní jméno: indet.
lokalita: Velký Osek, prope Kolín
nejbližší obec: Velký Osek, okres Kolín
souřadnice: 50°6'0.22"N, 15°11'6.79"E, ± 1000m
fytochorion: 11b. Poděbradské Polabí
datum: 1944-07
náleze: Miloš Deyl
herbář: PR
projekt: Excerpt Atlas
ID: 13637345

původní jméno: *Caucalis muricata*
lokalita: Velký Vosek: u silnice zvláště v živých plotech hojný
nejbližší obec: Velký Osek, okres Kolín
souřadnice: 50°6'0.22"N, 15°11'6.79"E, ± 1000m
fytochorion: 11b. Poděbradské Polabí
datum: 1915-06-03
náleze: L. F. Čelakovský
herbář: PR
projekt: Excerpt Atlas
ID: 13637318

5860d

původní jméno: *Chaerophyllum anthriscus*
lokalita: Stéblová (Pardubice), železniční hráz pod nádražím
nejbližší obec: Čeperka, okres Pardubice
souřadnice: 50°6'16.03"N, 15°45'27.98"E, ± 200m
fytochorion: 15c. Pardubické Polabí
datum: 1937-06-03
náleze: Jan Hadač
herbář: MP
projekt: Excerpt Atlas
poznámka: M. Marek 1985: *A. caucalis*
ID: 13635437

původní jméno: *Chaerophyllum cerefolium* var. *trichospermum*
lokalita: Stéblová u Pardubice: při trati u stanice
nejbližší obec: Stéblová, okres Pardubice
souřadnice: 50°6'15.52"N, 15°45'27.08"E, ± 200m
fytochorion: 15c. Pardubické Polabí
datum: 1937-10-03
náleze: Jan Hadač
herbář: PRC
projekt: Excerpt Atlas
poznámka: M. Marek 2014: *A. caucalis*
ID: 13636982

5949d

původní jméno: *Anthriscus caucalis*
lokalita: Rakovník: solo denudato prope casam in constructione in fundo vallis fluvii Berounka, et quidem ad eius ripam sinistram
ca, situ mer.-or. ab ostio rivuli Stříbrňák dicti ca. 700-800 m ad or.-mer.-or. a pago Račice
nejbližší obec: Žloutkovice, okres Beroun
souřadnice: 50°1'6.82"N, 13°56'28.58"E, ± 200m
nadmořská výška: 230 m
fytochorion: 32. Křivoklátsko
datum: 1965-06-13
náleze: A. Roubal
herbář: PR
projekt: Excerpt Atlas
ID: 13637293

5950c

původní jméno: indet.
lokalita: U plotu zahrádky při cestě pod nádražím v Nové Huti u Berouna
nejbližší obec: Nižbor, okres Beroun
souřadnice: 50°0'9.60"N, 14°0'4.50"E, ± 200m
fytochorion: 32. Křivoklátsko
datum: 1938-06-05
náleze: František Zikan
herbář: PL
projekt: Excerpt Atlas
ID: 13635530

původní jméno: *Anthriscus*
lokalita: Zahn am Bahnhof Nová Huť an der Beraun
nejbližší obec: Nižbor, okres Beroun
souřadnice: 50°0'11.92"N, 13°59'54.50"E, ± 300m
fytochorion: 32. Křivoklátsko
datum: 1938-05-15
náleze: K. Preis
herbář: PRC
projekt: Excerpt Atlas
poznámka: M. Marek 2007: *A. caucalis*
ID: 13637098

původní jméno: *Anthriscus caucalis*
lokalita: Nižbor; Nižbor: ostrožna se zámekem, bývalým hradem, nad údolím Berounky při ústí Habrového potoka v pravobřežní části
obce,
souřadnice: 49°59'59.08"N, 13°59'59.67"E
fytochorion: 32. Křivoklátsko
datum: 2009-04-28
náleze: Milan Marek
pramen: Marek Milan (2013): Terénní šetření 2005 - 2013 - Květena hradů, zámků a zřícenin, včetně okolí do cca 100 m.
projekt: NDOP
poznámka: J svah
ID: 11999413

5952a

původní jméno: *Anthriscus vulgaris*
lokality: Praha, Smíchov, Nádražní ulice: při plotu smíchovského nádraží, cca 100 m S zastávky MHD "Lihovar", mezi plotem a chodníkem
souřadnice: 50°3'7.24"N, 14°24'32.38"E
nadmořská výška: 190 m
fytochorion: 8. Český kras
datum: 1999-05-01
náleze: R. Hlaváček
herbář: HOMP
projekt: Excerpt Atlas
ID: 13637764

původní jméno: orig.: *Anthriscus cerefolium*; B. Slavík 1992-04-14: *Anthriscus caucalis*; P. Dřevojan 2018: !;
lokality: bei Smichow in Böhmen
nejbližší obec: Praha-Smíchov, okres Praha (Hlavní město Praha)
souřadnice: 50°4'26.12"N, 14°24'13.47"E, ± 800m
fytochorion: 10b. Pražská kotlina
datum: 1896-05
náleze: Julie Haßlinger
herbář: OLM
projekt: Excerpt Atlas
ID: 13651688

5952b

původní jméno: P. M. Opiz: *Anthriscus vulgaris*; P. Dřevojan 2014-04-01: *Anthriscus caucalis*;
lokality: Vršovic
nejbližší obec: Praha-Vršovice, okres Praha (Hlavní město Praha)
souřadnice: 50°4'22.00"N, 14°28'26.00"E, ± 1000m
fytochorion: 10b. Pražská kotlina
datum: 1853-06-10
náleze: P. M. Opiz
herbář: BRNU
projekt: Excerpt Atlas
poznámka: BRNU 165020;
ID: 13635272

původní jméno: P. M. Opiz: *Anthriscus vulgaris*; P. Dřevojan 2014-04-01: *Anthriscus caucalis*;
lokality: Wrschowic [= Vršovice]
nejbližší obec: Praha-Vršovice, okres Praha (Hlavní město Praha)
souřadnice: 50°4'22.00"N, 14°28'26.00"E, ± 1000m
fytochorion: 10b. Pražská kotlina
datum: 1837-06-04
náleze: P. M. Opiz
herbář: BRNU
projekt: Excerpt Atlas
poznámka: BRNU 186944;
ID: 13635270

původní jméno: *Anthriscus caucalis*
lokality: Praha-Michle, pod keří u chodníku na kraji ulice Michelská na křižovatce s ulicí Nuselská, 207 m n. m., 50°3'16,9"N, 14°27'11,5"E
nejbližší obec: Michle, okres Praha (Hlavní město Praha)
souřadnice: 50°3'16.90"N, 14°27'11.50"E
nadmořská výška: 207 m
fytochorion: 10b. Pražská kotlina
datum: 2015-05-12
náleze: Jan Prančl
herbář: PRC
projekt: Excerpt Atlas
ID: 13635335

původní jméno: *Anthriscus caucalis*

lokality: Praha-Holešovice, Pražská tržnice, u paty zdi stavení v tržnici, cca 40 m S od jižního vchodu do areálu, cca 190 m n. m., 50°5'55,2"N, 14°26'43,6"E

nejbližší obec: Holešovice, okres Praha (Hlavní město Praha)

souřadnice: 50°5'55,20"N, 14°26'43,60"E

nadmořská výška: 190 m

fytochorion: 10b. Pražská kotlina

datum: 2014-04-18

nálezce: Jan Prančl

herbář: PRC

projekt: Excerpt Atlas

ID: 13635331

původní jméno: *Anthriscus caucalis*

lokality: Praha-Holešovice, stanice metra Vltavská, ve spárách zídky pod pásem keřů vedle chodníku vedoucího od stanice tramvaje (směr Letná) směrem k Holešovické tržnici, cca 190 m n. m., 50°5'55,8"N, 14°26'20,5"E

nejbližší obec: Holešovice, okres Praha (Hlavní město Praha)

souřadnice: 50°5'55,80"N, 14°26'20,50"E

nadmořská výška: 190 m

fytochorion: 10b. Pražská kotlina

datum: 2014-04-21

nálezce: Jan Prančl

herbář: PRC

projekt: Excerpt Atlas

ID: 13635332

původní jméno: *Anthriscus caucalis*

lokality: Praha-Holešovice, stanice metra Vltavská, ostrůvek zeleně na náměstíčku u tramvajové zastávky, v sousedství mostu magistrály, pod keři na jižním okraji ostrůvku, cca 190 m n. m., 50°5'56,7"N, 14°26'15,8"E

nejbližší obec: Holešovice, okres Praha (Hlavní město Praha)

souřadnice: 50°5'56,70"N, 14°26'15,80"E

nadmořská výška: 190 m

fytochorion: 10b. Pražská kotlina

datum: 2012-05-11

nálezce: Jan Prančl

herbář: PRC

projekt: Excerpt Atlas

ID: 13635328

původní jméno: *Anthriscus caucalis*

lokality: Praha-Vyšehrad, schody pod vyšehradskými hradbami nad Sokolem Vyšehrad, podél chodníku u paty hradeb, na druhé straně chodníku společně s *Anthriscus cerefolium* subsp. *trichosperma*, 220 m n. m., 50°03.974'N, 14°24.992'E

souřadnice: 50°3'58,44"N, 14°24'59,52"E

nadmořská výška: 220 m

fytochorion: 10b. Pražská kotlina

datum: 2010-05-04

nálezce: Jan Prančl

herbář: PRC

projekt: Excerpt Atlas

ID: 13635326

původní jméno: *Anthriscus caucalis*

lokality: Praha-Michle, Bohdalec, v uličce na Z úpatí Tyršova vrchu

nejbližší obec: Michle, okres Praha (Hlavní město Praha)

souřadnice: 50°3'21,01"N, 14°27'5,86"E, ± 100m

fytochorion: 10b. Pražská kotlina

datum: 2000-05-22

nálezce: Jaroslav Rydlo

herbář: ROZ

projekt: Excerpt Atlas

ID: 13635539

původní jméno: *Anthriscus vulgaris*
lokalita: Vršovic [= Praha-Vršovice]
nejbližší obec: Vršovice, okres Praha (Hlavní město Praha)
souřadnice: 50°4'10.14"N, 14°27'5.78"E, ± 1000m
fytochorion: 10b. Pražská kotlina
datum: 1853-06-21
náleze: P. M. Opiz
herbář: ROZ
projekt: Excerpt Atlas
ID: 13635543

původní jméno: *Chaerifolium anthriscus*
lokalita: Praha. Na mezi na Bohdalci nad výtopnami
nejbližší obec: Vršovice, okres Praha (Hlavní město Praha)
souřadnice: 50°3'41.59"N, 14°27'45.21"E, ± 270m
fytochorion: 10b. Pražská kotlina
datum: 1941-06-19
náleze: Miroslav Pulchart
herbář: PRC
projekt: Excerpt Atlas
poznámka: M. Marek 2014: *A. caucalis*
ID: 13636975

původní jméno: *Andryscus vulgaris*
lokalita: Praga
nejbližší obec: Staré Město, okres Praha (Hlavní město Praha)
souřadnice: 50°4'58.72"N, 14°25'13.81"E, ± 3500m
fytochorion: 10b. Pražská kotlina
datum: 1823
náleze: coll.?
herbář: PRC
projekt: Excerpt Atlas
ID: 13636976

původní jméno: *Anthriscus vulgaris*
lokalita: V. unbebauten Orten um Prag
nejbližší obec: Staré Město, okres Praha (Hlavní město Praha)
souřadnice: 50°4'58.72"N, 14°25'13.81"E, ± 3500m
fytochorion: 10b. Pražská kotlina
náleze: I. F. Tausch
herbář: PRC
projekt: Excerpt Atlas
poznámka: Tausch, Flora bohemica no 656.
ID: 13636978

původní jméno: *Anthriscus caucalis*
lokalita: Praha: sub umbra arborum dumetorum artificialiter satorum ad clivum mer. spectantem supra ripam sinistram fluvii Vltava
in vico Holešovice adverso flumine a ponte Hlavkův dicto
nejbližší obec: Holešovice, okres Praha (Hlavní město Praha)
souřadnice: 50°5'46.11"N, 14°25'54.33"E, ± 250m
nadmořská výška: 190 m
fytochorion: 10b. Pražská kotlina
datum: 1965-07-18
náleze: A. Roubal
herbář: PR
projekt: Excerpt Atlas
ID: 13637294

původní jméno: *Chaerophyllum anthriscus*
lokality: Praha: Bohdalec – na travnaté stráni, více rostlin, patrně zavlečených
nejbližší obec: Michle, okres Praha (Hlavní město Praha)
souřadnice: 50°3'27.94"N, 14°27'35.13"E, ± 640m
fytochorion: 10b. Pražská kotlina
datum: 1950-05-23
náleze: K. Krčan
herbář: PR
projekt: Excerpt Atlas
ID: 13637319

původní jméno: *Trichospermum*
lokality: Praha - temeno Bohdalce
nejbližší obec: Michle, okres Praha (Hlavní město Praha)
souřadnice: 50°3'27.94"N, 14°27'35.13"E, ± 640m
fytochorion: 10b. Pražská kotlina
datum: 1939-05
náleze: A. Hejsek
herbář: PR
projekt: Excerpt Atlas
ID: 13637324

původní jméno: *Anthriscus vulgaris*
lokality: Vršovic [= Praha-Vršovice]
nejbližší obec: Vršovice, okres Praha (Hlavní město Praha)
souřadnice: 50°4'10.14"N, 14°27'5.78"E, ± 1000m
fytochorion: 10b. Pražská kotlina
datum: 1853-06-10
náleze: P. M. Opiz
herbář: PR
projekt: Excerpt Atlas
ID: 13637366

původní jméno: *Anthriscus vulgaris*
lokality: Vršovic [= Praha-Vršovice]
nejbližší obec: Vršovice, okres Praha (Hlavní město Praha)
souřadnice: 50°4'10.14"N, 14°27'5.78"E, ± 1000m
fytochorion: 10b. Pražská kotlina
datum: 1847-06
náleze: P. M. Opiz
herbář: PR
projekt: Excerpt Atlas
ID: 13637364

původní jméno: *Anthriscus vulgaris*
lokality: Prope Pragam
nejbližší obec: Staré Město, okres Praha (Hlavní město Praha)
souřadnice: 50°4'58.72"N, 14°25'13.81"E, ± 3500m
fytochorion: 10b. Pražská kotlina
datum: 1823
náleze: Josef Masner
herbář: PR
projekt: Excerpt Atlas
ID: 13637315

původní jméno: *Anthriscus vulgaris*
lokality: Werschowic [= Vršovice]
nejbližší obec: Vršovice, okres Praha (Hlavní město Praha)
souřadnice: 50°4'10.14"N, 14°27'5.78"E, ± 1000m
fytochorion: 10b. Pražská kotlina
datum: 1807-06-04
náleze: P. M. Opiz
herbář: PR
projekt: Excerpt Atlas
ID: 13637325

původní jméno: *Anthriscus vulgaris*
lokalita: Unbebaute orte um Prag
nejbližší obec: Staré Město, okres Praha (Hlavní město Praha)
souřadnice: 50°4'58.72"N, 14°25'13.81"E, ± 3500m
fytochorion: 10b. Pražská kotlina
náleze: I. F. Tausch
herbář: PR
projekt: Excerptce Atlas
ID: 13637363

původní jméno: *Anthriscus vulgaris*
lokalita: V. unbebt. Stell. u. Prag
nejbližší obec: Staré Město, okres Praha (Hlavní město Praha)
souřadnice: 50°4'58.72"N, 14°25'13.81"E, ± 3500m
fytochorion: 10b. Pražská kotlina
náleze: I. F. Tausch
herbář: PR
projekt: Excerptce Atlas
ID: 13637365

5952c

původní jméno: *Anthriscus caucalis*
lokalita: Praha-Braník, u tramvajové smyčky Nádraží Braník mezi ulicemi Modřanskou a Pikovickou, hojně v prostorech tramvajového a autobusového nástupiště, 195 m n. m., 50°1'42,9"N, 14°24'20,2"E
nejbližší obec: Braník, okres Praha (Hlavní město Praha)
souřadnice: 50°1'42.90"N, 14°24'20.20"E
nadmořská výška: 195 m
fytochorion: 8. Český kras
datum: 2015-05-10
náleze: Jan Prančl
herbář: PRC
projekt: Excerptce Atlas
ID: 13635333

původní jméno: *Anthriscus*
lokalita: Praha-Zlíchov, levý břeh Vltavy u přívozu
nejbližší obec: Hlubočepy, okres Praha (Hlavní město Praha)
souřadnice: 50°2'54.98"N, 14°24'38.67"E
fytochorion: 8. Český kras
datum: 2008-05-28
náleze: Jaroslav Rydlo
herbář: ROZ
projekt: Excerptce Atlas
poznámka: M. Marek 2008: *A. caucalis*
ID: 13635555

původní jméno: *Caucalis orientalis*
lokalita: U železného mostu před Zlíchovem
nejbližší obec: Smíchov, okres Praha (Hlavní město Praha)
souřadnice: 50°2'57.36"N, 14°24'30.88"E, ± 300m
fytochorion: 8. Český kras
datum: 1927-06
náleze: s. coll.
herbář: MP
projekt: Excerptce Atlas
poznámka: M. Marek 1985: *A. caucalis*
ID: 13635439

původní jméno: *Anthriscus caucalis*

lokalita: Praha: Praha 5 Hlubočepy, ad marginem clivi fruticosi arbustique in via urbana Nad konečnou in vicinitate areae protectae

Pod Žvahovem dictae

nejbližší obec: Hlubočepy, okres Praha (Hlavní město Praha)

souřadnice: 50°2'34.89"N, 14°24'15.38"E, ± 100m

fytochorion: 8. Český kras

datum: 2000-04-26

nálezce: Milan Marek

herbář: PR

projekt: Excerpt Atlas

ID: 13637282

5952d

původní jméno: *Anthriscus caucalis*

lokalita: Praha-Lhotka, pod keři ve středovém pásu ulice Novodvorská cca 20 m ZSZ od křižovatky s ulicí Mariánská, 274 m n. m.,

50°1'23,3"N, 14°26'23,1"E

nejbližší obec: Braník, okres Praha (Hlavní město Praha)

souřadnice: 50°1'23.30"N, 14°26'23.10"E

nadmořská výška: 274 m

fytochorion: 10b. Pražská kotlina

datum: 2015-05-12

nálezce: Jan Prančl

herbář: PRC

projekt: Excerpt Atlas

ID: 13635334

původní jméno: *Anthriscus vulgaris*

lokalita: Praha-Michle, Michelský les, ca 270 m n. m. U cesty blíže sportovního hřiště pospolitě a dosti hojně

nejbližší obec: Kunratice, okres Praha (Hlavní město Praha)

souřadnice: 50°1'44.66"N, 14°27'50.46"E, ± 150m

nadmořská výška: 270 m

fytochorion: 64a. Průhonická plošina

datum: 1956-05-24

nálezce: Ladislav Palek

herbář: MP

projekt: Excerpt Atlas

ID: 13635452

původní jméno: *Anthriscus vulgaris*

lokalita: U Kunratického ml.

nejbližší obec: Kunratice, okres Praha (Hlavní město Praha)

souřadnice: 50°1'6.56"N, 14°28'49.92"E, ± 200m

fytochorion: 10b. Pražská kotlina

datum: 1940-09-08

nálezce: Karel Domin

pramen: Domin ms.

projekt: Excerpt Atlas

ID: 13672917

5953c

původní jméno: *Anthriscus caucalis*

lokalita: Praha-Háje, ulice Kulhavého, trávnik s třešní před panelákem

nejbližší obec: Háje, okres Praha (Hlavní město Praha)

souřadnice: 50°1'50.00"N, 14°32'2.00"E

nadmořská výška: 295 m

fytochorion: 64a. Průhonická plošina

datum: 2006-05-24

nálezce: Milan Marek; M. Ducháček

herbář: PR

projekt: Excerpt Atlas

ID: 13637303

5956b

původní jméno: *Anthriscus caucalis*
lokalita: okr. Nymburk: Sokoleč, u cesty 800 m JJV od vsi, 100 m před elektrovodem vysokého napětí, 50°5'25"N, 15°6'38"E
nejbližší obec: Sokoleč, okres Nymburk
souřadnice: 50°5'25.00"N, 15°6'38.00"E
fytochorion: 11b. Poděbradské Polabí
datum: 2005-06-11
náleze: Jaroslav Rydlo
herbář: ROZ
projekt: Excerpt Atlas
ID: 13635538

5957a

původní jméno: indet.
lokalita: Velký Osek, rumiště na JZ okraji obce
nejbližší obec: Velký Osek, okres Kolín
souřadnice: 50°5'40.55"N, 15°10'49.47"E, ± 300m
fytochorion: 11b. Poděbradské Polabí
datum: 1981-06-03
náleze: Naďa Johanisová; Jaroslav Rydlo
herbář: ROZ
projekt: Excerpt Atlas
ID: 13635548

původní jméno: *Anthriscus caucalis* var. *caucalis*
lokalita: Okres Kolín: Veltruby, více ex. u kravínu JZD na kraji obce; 195 m s. m.
nejbližší obec: Veltruby, okres Kolín
souřadnice: 50°4'10.64"N, 15°11'17.97"E, ± 200m
nadmořská výška: 195 m
fytochorion: 11b. Poděbradské Polabí
datum: 1979-05-25
náleze: Vladimír Jehlík
herbář: PRA
projekt: Excerpt Atlas
ID: 13635535

původní jméno: *Anthriscus vulgaris*
lokalita: Na návsi ve Voseku u Poděbrad, kdež rostla v množství
nejbližší obec: Velký Osek, okres Kolín
souřadnice: 50°5'57.88"N, 15°11'9.43"E, ± 150m
fytochorion: 11b. Poděbradské Polabí
datum: 1881-06-16
náleze: Josef Velenovský
herbář: PRC
projekt: Excerpt Atlas
ID: 13637135

původní jméno: *Anthriscus caucalis* var. *caucalis*
lokalita: Okres Kolín: Veltruby, více ex. u kravínu JZD na kraji obce; 195 m s. m.
nejbližší obec: Veltruby, okres Kolín
souřadnice: 50°4'10.64"N, 15°11'17.97"E, ± 200m
nadmořská výška: 195 m
fytochorion: 11b. Poděbradské Polabí
datum: 1979-05-25
náleze: Vladimír Jehlík
herbář: PR
projekt: Excerpt Atlas
ID: 13637271

5957b

původní jméno: *Anthriscus scandicina*
lokalita: okr. Kolín: Býchory, pusté místo u chat 2 km JJZ od vsi
nejbližší obec: Ovčáry u Kolína, okres Kolín
souřadnice: 50°3'8.22"N, 15°15'36.46"E
fytochorion: 11b. Poděbradské Polabí
datum: 1996-05-29
náleze: Jaroslav Rydlo
herbář: ROZ
projekt: Excerpt Atlas
ID: 13635544

5957c

původní jméno: *Anthriscus caucalis* var. *caucalis*
lokalita: Kolín, velmi vzácně na periférii překladiště na levém břehu Labe; ca 200 m s. m.
nejbližší obec: Kolín, okres Kolín
souřadnice: 50°1'41.85"N, 15°12'51.15"E, ± 250m
nadmořská výška: 200 m
fytochorion: 11b. Poděbradské Polabí
datum: 1991-06-19
náleze: Vladimír Jehlík
herbář: LIM;PRA
projekt: Excerpt Atlas
ID: 13635312

původní jméno: *Anthriscus scandix*
lokalita: V křovištích v Kolíně n. Lab.
nejbližší obec: Kolín, okres Kolín
souřadnice: 50°1'41.65"N, 15°12'5.11"E, ± 1600m
fytochorion: 65. Kutnohorská pahorkatina
datum: 1931-06
náleze: Josef Pačes
herbář: MP
projekt: Excerpt Atlas
ID: 13635448

původní jméno: *Anthriscus caucalis* var. *caucalis*
lokalita: Kolín, velmi vzácně na periférii překladiště na levém břehu Labe; ca 200 m s. m.
nejbližší obec: Kolín, okres Kolín
souřadnice: 50°1'41.85"N, 15°12'51.15"E, ± 250m
nadmořská výška: 200 m
fytochorion: 11b. Poděbradské Polabí
datum: 1991-06-19
náleze: Vladimír Jehlík
herbář: PR
projekt: Excerpt Atlas
ID: 13637270

původní jméno: *Anthriscus vulgaris*
lokalita: Kolín
nejbližší obec: Kolín, okres Kolín
souřadnice: 50°1'41.65"N, 15°12'5.11"E, ± 1600m
fytochorion: 65. Kutnohorská pahorkatina
datum: 1893
náleze: s. coll.
herbář: CB
projekt: Excerpt Atlas
ID: 13637674

5957d

původní jméno: *Anthriscus caucalis*
lokalita: okres Kolín, Konárovice: v akátovém hájku při JV okraji obce. Dosti hojně juvenilních růžic; cca 230 m n. m.
nejbližší obec: Konárovice, okres Kolín
souřadnice: 50°2'19.37"N, 15°17'27.10"E, ± 150m
nadmořská výška: 230 m
fytochorion: 11b. Poděbradské Polabí
datum: 1982-05-02
náleze: Milan Marek
herbář: MP
projekt: Excerpt Atlas
ID: 13635454

původní jméno: *Anthriscus trichospermus*
lokalita: V polích u Starého Kolína n/Labem
nejbližší obec: Starý Kolín, okres Kolín
souřadnice: 50°0'37.46"N, 15°17'40.91"E, ± 1500m
fytochorion: 11b. Poděbradské Polabí
datum: 1914-05
náleze: Eduard Hejný
herbář: PRC
projekt: Excerpt Atlas
poznámka: M. Marek 2014: *A. caucalis*
ID: 13636984

5958b

původní jméno: indet.
lokalita: districtus Nový Bydžov in vico Hlavečnick
nejbližší obec: Hlavečnick, okres Pardubice
souřadnice: 50°4'32.36"N, 15°25'39.40"E, ± 500m
fytochorion: 13a. Rožďalovická tabule
datum: 1944-06
náleze: Miloš Deyl
herbář: PR
projekt: Excerpt Atlas
ID: 13637317

5958c

původní jméno: orig.: *Anthriscus caucalis*; P. Dřevojan 2017: !;
lokalita: Bohemia, distr. Kutná Hora. Záboří nad Labem: postranní ulice asi 50 m JJV-J od železničního nádraží, jižní stana areálu dřevoskladu; ruderální plochy podél domovní zdi. S. m. 204 m
nejbližší obec: Záboří nad Labem, okres Kutná Hora
souřadnice: 50°1'48.00"N, 15°20'59.00"E, ± 50m
nadmořská výška: 204 m
fytochorion: 11b. Poděbradské Polabí
datum: 2014-04-20
náleze: J. Danihelka
herbář: BRNU
projekt: Excerpt Atlas
poznámka: BRNU 646611;
ID: 13635155

původní jméno: *Anthriscus caucalis*
lokalita: okr. Kutná Hora: Záboří nad Labem, na ulici 100 m J od nádraží
nejbližší obec: Záboří nad Labem, okres Kutná Hora
souřadnice: 50°1'46.85"N, 15°20'57.80"E
fytochorion: 11b. Poděbradské Polabí
datum: 2008-05-10
náleze: Tomáš Černý; Jaroslav Rydlo
herbář: ROZ
projekt: Excerpt Atlas
poznámka: M. Marek 2008: est
ID: 13635556

původní jméno: *Anthriscus caucalis*

lokalita: okres Kolín: Týnec nad Labem – parkově upravené svahy pod školou (ZDŠ) v J části obce. Dosti hojně; cca 220–240 m n. m.

nejbližší obec: Týnec nad Labem, okres Kolín

souřadnice: 50°2'24.15"N, 15°21'30.87"E, ± 120m

fytochorion: 15c. Pardubické Polabí

datum: 1998-05-15

nálezce: Milan Marek

herbář: MP

projekt: Excerpt Atlas

ID: 13635433

původní jméno: *Anthriscus caucalis*

lokalita: okres Kutná Hora: Záboří nad Labem – v akátovém lesíku v obci nedaleko pily. Dosti hojně a pospolitě; cca 200 m n. m.

nejbližší obec: Záboří nad Labem, okres Kutná Hora

souřadnice: 50°1'50.33"N, 15°20'45.54"E, ± 150m

nadmořská výška: 200 m

fytochorion: 11b. Poděbradské Polabí

datum: 1982-05-25

nálezce: Milan Marek

herbář: MP

projekt: Excerpt Atlas

ID: 13635434

původní jméno: *Anthriscus caucalis*

lokalita: okres Kolín: Týnec nad Labem – u sochy sv. Jana Křtitele před kostelem ve městě. Několik exemplářů; cca 235 m n. m.

nejbližší obec: Týnec nad Labem, okres Kolín

souřadnice: 50°2'27.00"N, 15°21'30.90"E

nadmořská výška: 235 m

fytochorion: 15c. Pardubické Polabí

datum: 1980-06-09

nálezce: Milan Marek

herbář: MP

projekt: Excerpt Atlas

ID: 13635436

5958d

původní jméno: *Anthriscus caucalis*

lokalita: Řečany nad Labem (distr. Pardubice): železniční stanice, ca 200 m V od nádražní budovy, 50°01'55,6"N, 15°28'52,7"E, vedle

nástupiště spolu s *Bunias orientalis*, *Portulaca oleracea* a *Saxifraga tridactylites*

souřadnice: 50°1'55.60"N, 15°28'52.70"E

fytochorion: 15c. Pardubické Polabí

datum: 2016-05-17

nálezce: V. Faltys

pramen: Hadinec J. & Lustyk P. (2017): *Addimenta ad floram Reipublicae Bohemicae. XV.* – Zpr. Čes. Bot. Společ. 52: 37–133.

projekt: Excerpt Atlas

poznámka: not.

ID: 13642046

5959a

původní jméno: *Chaerophyllum cerefolium* var. *trichospermum*

lokalita: Semín (Pardubice): silniční příkop k Břehům

nejbližší obec: Semín, okres Pardubice

souřadnice: 50°3'20.15"N, 15°32'48.09"E, ± 1100m

fytochorion: 15c. Pardubické Polabí

datum: 1936

nálezce: Jan Hadač

herbář: MP

projekt: Excerpt Atlas

poznámka: M. Marek 1985: *A. caucalis*

ID: 13635438

původní jméno: *Anthriscus scandicina*
lokalita: Semín: při silnici ke Břehům
nejbližší obec: Semín, okres Pardubice
souřadnice: 50°3'20.15"N, 15°32'48.09"E, ± 1100m
fytochorion: 15c. Pardubické Polabí
datum: 1936-06-12
náleze: Jan Hadač
herbář: MP
projekt: Excerpt Atlas
ID: 13635450

5959c

původní jméno: *Anthriscus caucalis*
lokalita: Přelouč (distr. Pardubice): železniční stanice, v kolejišti u nádražní budovy, 50°02'21,5"N, 15°34'30,2"E, spolu s *Geranium purpureum*, *Portulaca oleracea* a *Saxifraga tridactylites*
souřadnice: 50°2'21.50"N, 15°34'30.20"E
fytochorion: 15c. Pardubické Polabí
datum: 2016-05-12
náleze: V. Faltys
pramen: Hadinec J. & Lustyk P. (2017): *Addimenta ad floram Reipublicae Bohemicae. XV. – Zpr. Čes. Bot. Společ. 52: 37–133.*
projekt: Excerpt Atlas
poznámka: not.
ID: 13642047

5959d

původní jméno: *Anthriscus caucalis*
lokalita: Valy (distr. Pardubice): u železniční zastávky Valy u Přelouče na trati Kólin – Česká Třebová (č. 010), 50°01'53,8"N, 15°36'53,9"E
souřadnice: 50°1'53.80"N, 15°36'53.90"E
fytochorion: 15c. Pardubické Polabí
datum: 2016-05-12
náleze: V. Faltys
pramen: Hadinec J. & Lustyk P. (2017): *Addimenta ad floram Reipublicae Bohemicae. XV. – Zpr. Čes. Bot. Společ. 52: 37–133.*
projekt: Excerpt Atlas
poznámka: not.
ID: 13642048

5960a

původní jméno: *Anthriscus caucalis*
lokalita: Rybitví prope urbem Pardubice (6 km ab occasu solstitiali): in aggere viae publicae quae inter fabricas instituti VCHZ (Fabrica oriento-bohemica chemica) fert, haud longe a via ferrata et prope bivium Rybitví – Bohdaneč, ca 220 m s. m., in loco copiose et gregatim (nonnulli m2)
nejbližší obec: Semtín, okres Pardubice
souřadnice: 50°3'37.41"N, 15°43'20.81"E, ± 540m
nadmořská výška: 220 m
fytochorion: 15c. Pardubické Polabí
datum: 1985-05-31
náleze: Milan Marek
herbář: PRC
projekt: Excerpt Atlas
ID: 13637057

5960c

původní jméno: *Anthriscus caucalis*
lokalita: Pardubice – na rumišti za autocvičištěm vedle železniční trati do Rosic. Několik exemplářů na navážce škváry (rumišť ČSD); cca 200 m n. m.
nejbližší obec: Pardubice, okres Pardubice
souřadnice: 50°2'16.85"N, 15°44'44.89"E, ± 100m
nadmořská výška: 200 m
fytochorion: 15c. Pardubické Polabí
datum: 1983-06-03
náleze: Milan Marek
herbář: MP
projekt: Excerpt Atlas
ID: 13635435

6048b

původní jméno: *Anthriscus vulgaris*
lokalita: Pod šípky v řídkém habrovém v drolině na Podlomu u Tejšova
nejbližší obec: Karlova Ves, okres Rakovník
souřadnice: 49°59'3.00"N, 13°47'40.00"E, ± 200m
fytochorion: 32. Křivoklátsko
datum: 1916-04-24
náleze: František Maloch
herbář: PL
projekt: Excerpt Atlas
poznámka: M. Marek 2014: *A. caucalis*
ID: 13635529

6049b

původní jméno: F. Maloch: *Anthriscus vulgaris*; P. Dřevojan 2014-04-01: *Anthriscus caucalis*;
lokalita: Beroun: U fary v Hudlicích
nejbližší obec: Hudlice, okres Beroun
souřadnice: 49°57'43.00"N, 13°58'21.00"E, ± 50m
fytochorion: 32. Křivoklátsko
datum: 1918-05-19
náleze: F. Maloch
herbář: BRNU
projekt: Excerpt Atlas
poznámka: BRNU 186943;
ID: 13635175

6050d

původní jméno: *Anthriscus vulgaris*
lokalita: Malá Koda, vymýcený sev. svah v přední části c. 250–300
nejbližší obec: Tetín u Berouna, okres Beroun
souřadnice: 49°55'53.04"N, 14°7'0.30"E, ± 1000m
nadmořská výška: 250-300 m
fytochorion: 8. Český kras
datum: 1925-05-30
náleze: Karel Domin
pramen: Domin ms.
projekt: Excerpt Atlas
ID: 13672925

6051c

původní jméno: Neumann: *Anthriscus scandix*; P. Dřevojan 2014-04-01: *Anthriscus caucalis*;
lokalita: Karlstein
nejbližší obec: Karlštejn, okres Beroun
souřadnice: 49°56'14.00"N, 14°11'7.00"E, ± 400m
fytochorion: 8. Český kras
náleze: Neumann
herbář: BRNU
projekt: Excerpt Atlas
poznámka: BRNU 369055;
ID: 13635309

původní jméno: Neumann: *Anthriscus scandix*; P. Dřevojan 2014-04-01: *Anthriscus caucalis*;
lokalita: Karlstein
nejbližší obec: Karlštejn, okres Beroun
souřadnice: 49°56'14.00"N, 14°11'7.00"E, ± 400m
fytochorion: 8. Český kras
náleze: Neumann
herbář: BRNU
projekt: Excerpt Atlas
poznámka: BRNU 369056;
ID: 13635310

původní jméno: *Anthriscus vulgaris*
lokality: V Budňanech u Karlštejna
nejbližší obec: Budňany, okres Beroun
souřadnice: 49°56'10.66"N, 14°11'2.72"E, ± 320m
fytochorion: 8. Český kras
datum: 1890-06
náleze: Jaroslav Košťál
herbář: MP
projekt: Excerpt Atlas
ID: 13635440

původní jméno: *Anthriscus vulgaris*
lokality: Karlstein: unter dem Burgfelsen in Thale Hluboká, in Menge
nejbližší obec: Budňany, okres Beroun
souřadnice: 49°56'22.08"N, 14°11'12.53"E, ± 200m
fytochorion: 8. Český kras
datum: 1886-04-30
náleze: Eugen Khek
herbář: MP
projekt: Excerpt Atlas
ID: 13635442

původní jméno: *Torilis helvetica*
lokality: Karlštejn pod hradem
nejbližší obec: Budňany, okres Beroun
souřadnice: 49°56'20.05"N, 14°11'9.87"E, ± 300m
fytochorion: 8. Český kras
datum: 1884-06
náleze: E. Nový
herbář: OMP
projekt: Excerpt Atlas
poznámka: M. Marek 2010: *A. caucalis*
ID: 13635504

původní jméno: *Anthriscus vulgaris*
lokality: Karlstein
nejbližší obec: Budňany, okres Beroun
souřadnice: 49°56'22.03"N, 14°11'17.62"E, ± 400m
fytochorion: 8. Český kras
náleze: Johann Christian Neumann
herbář: MP
projekt: Excerpt Atlas
ID: 13635446

původní jméno: indet.
lokality: Zadní Třebáň, plevel
nejbližší obec: Zadní Třebáň, okres Beroun
souřadnice: 49°55'6.09"N, 14°12'34.08"E, ± 800m
fytochorion: 8. Český kras
datum: 1939-06
náleze: Karel Domin
herbář: PRC
projekt: Excerpt Atlas
poznámka: M. Marek 1996: *A. caucalis*
ID: 13637119

původní jméno: *Anthriscus vulg.*
lokality: V úvale v Budňanech
nejbližší obec: Budňany, okres Beroun
souřadnice: 49°56'10.66"N, 14°11'2.72"E, ± 320m
fytochorion: 8. Český kras
datum: 1901-05-23
náleze: Karel Domin
herbář: PRC
projekt: Excerpt Atlas
ID: 13637120

původní jméno: indet.
lokality: Budňany
nejbližší obec: Budňany, okres Beroun
souřadnice: 49°56'10.66"N, 14°11'2.72"E, ± 320m
fytochorion: 8. Český kras
datum: 1889-07
náleze: s. coll.
herbář: PRC
projekt: Excerpt Atlas
poznámka: M. Marek 2014: A. caucalis
ID: 13637112

původní jméno: *Anthriscus vulgaris*
lokality: Karlstein (An Mauern)
nejbližší obec: Budňany, okres Beroun
souřadnice: 49°56'16.19"N, 14°11'12.93"E, ± 540m
fytochorion: 8. Český kras
datum: 1883-06-03
náleze: Viktor Felix Schiffner
herbář: PRC
projekt: Excerpt Atlas
ID: 13636988

původní jméno: *Anthriscus vulgaris*
lokality: Budnian bei Karlstein [= Budňany u Karlštejna] in e. Restaurationsgarten
nejbližší obec: Budňany, okres Beroun
souřadnice: 49°56'11.45"N, 14°11'3.32"E, ± 310m
fytochorion: 8. Český kras
datum: 1881-06-16
náleze: s. coll.
herbář: PRC
projekt: Excerpt Atlas
ID: 13636979

původní jméno: *Anthriscus vulgaris*
lokality: Im Orte Karlstein b. Prag
nejbližší obec: Budňany, okres Beroun
souřadnice: 49°56'16.19"N, 14°11'12.93"E, ± 540m
fytochorion: 8. Český kras
datum: 1881-06-16
náleze: Viktor Felix Schiffner
herbář: PRC
projekt: Excerpt Atlas
ID: 13636987

původní jméno: *Anthriscus vulgaris*
lokality: Budňany u Karlštejna
nejbližší obec: Budňany, okres Beroun
souřadnice: 49°56'10.66"N, 14°11'2.72"E, ± 320m
fytochorion: 8. Český kras
datum: 1872-07-07
náleze: Karel Polák
herbář: PRC
projekt: Excerpt Atlas
ID: 13637132

původní jméno: *Anthriscus vulgaris*
lokality: Ad sepes in Karlstein
nejbližší obec: Budňany, okres Beroun
souřadnice: 49°56'16.19"N, 14°11'12.93"E, ± 540m
fytochorion: 8. Český kras
datum: 1811
náleze: s. coll.
herbář: PRC
projekt: Excerpt Atlas
ID: 13636989

původní jméno: *Anthriscus cerefolium*
lokality: Bohemia centralis: Budňany pr. Karlův Týn
nejbližší obec: Budňany, okres Beroun
souřadnice: 49°56'11.45"N, 14°11'3.32"E, ± 310m
fytochorion: 8. Český kras
datum: 1901-05-23
náleze: K. Domin
herbář: PR
projekt: Excerpt Atlas
ID: 13637341

původní jméno: *Anthriscus vulgaris*
lokality: Karlstein: unter dem Burgfelsen in Thale Hluboká in grosser Menge!
nejbližší obec: Budňany, okres Beroun
souřadnice: 49°56'22.08"N, 14°11'12.53"E, ± 200m
fytochorion: 8. Český kras
datum: 1886-05-30
náleze: Eugen Khek
herbář: PR
projekt: Excerpt Atlas
ID: 13637348

původní jméno: *Anthriscus vulgaris*
lokality: Karlův Týn [= Karlštejn]
nejbližší obec: Budňany, okres Beroun
souřadnice: 49°56'16.19"N, 14°11'12.93"E, ± 540m
fytochorion: 8. Český kras
datum: 1882-05
náleze: K. Vandas
herbář: PR
projekt: Excerpt Atlas
ID: 13637339

původní jméno: *Anthriscus vulgaris*
lokality: Karlstein – Budňany
nejbližší obec: Budňany, okres Beroun
souřadnice: 49°56'11.45"N, 14°11'3.32"E, ± 310m
fytochorion: 8. Český kras
datum: 1877-07
náleze: L. J. Čelakovský
herbář: PR
projekt: Excerpt Atlas
ID: 13637335

původní jméno: *Anthriscus vulgaris*
lokality: U zdi v Budňanech (u Karlštejna)
nejbližší obec: Budňany, okres Beroun
souřadnice: 49°56'11.45"N, 14°11'3.32"E, ± 310m
fytochorion: 8. Český kras
datum: 1875-07-06
náleze: Karel Polák
herbář: PR
projekt: Excerpt Atlas
ID: 13637327

původní jméno: *Anthriscus vulgaris*
lokality: Karlstein ve vsi Budňanech
nejbližší obec: Budňany, okres Beroun
souřadnice: 49°56'11.45"N, 14°11'3.32"E, ± 310m
fytochorion: 8. Český kras
datum: 1874-06
náleze: L. J. Čelakovský
herbář: PR
projekt: Excerpt Atlas
ID: 13637350

původní jméno: *Anthriscus vulgaris*
lokalita: Karlštejn
nejbližší obec: Budňany, okres Beroun
souřadnice: 49°56'16.19"N, 14°11'12.93"E, ± 540m
fytochorion: 8. Český kras
nálezce: Neumann
herbář: PR
projekt: Excerpt Atlas
ID: 13637338

6057d

původní jméno: *Anthriscus scandix*
lokalita: Kutná hora, v ulicích
nejbližší obec: Kutná Hora, okres Kutná Hora
souřadnice: 49°56'56.18"N, 15°16'4.26"E, ± 2000m
fytochorion: 65. Kutnohorská pahorkatina
nálezce: Josef Vepřek
pramen: J. Vepřek Kutnoh. Rozhl. V. (1934): 102 fide Domin ms.
projekt: Excerpt Atlas
ID: 13672919

6058a

původní jméno: *Anthriscus scandicina*
lokalita: Sv. Mikuláš. Na rumišti za hostincem "Na huse" (samota) dosti hojný
nejbližší obec: Svatý Mikuláš, okres Kutná Hora
souřadnice: 49°59'2.05"N, 15°20'52.97"E
fytochorion: 11b. Poděbradské Polabí
datum: 1951-05-31
nálezce: Josef Vepřek
herbář: ROZ
projekt: Excerpt Atlas
ID: 13635545

původní jméno: *Anthriscus scandicina*
lokalita: Sv. Mikuláš. Na rumišti za hostincem "Na huse" (samota) dosti hojný
nejbližší obec: Svatý Mikuláš, okres Kutná Hora
souřadnice: 49°59'2.05"N, 15°20'52.97"E
fytochorion: 11b. Poděbradské Polabí
datum: 1951-05-31
nálezce: Josef Vepřek
herbář: PRC
projekt: Excerpt Atlas
ID: 13637095

původní jméno: *Anthriscus vulgaris*
lokalita: Žehušice
nejbližší obec: Žehušice, okres Kutná Hora
souřadnice: 49°58'17.83"N, 15°24'25.28"E, ± 2600m
fytochorion: 11b. Poděbradské Polabí
datum: 1895-05-29
nálezce: s. coll.
herbář: PR
projekt: Excerpt Atlas
ID: 13637313

6063a

původní jméno: *Anthriscus caucalis*
lokalita: Choceň (distr. Ústí nad Orlicí): železniční stanice, 49°59'38,1"N, 16°13'26,8"E, několik kvetoucích rostlin u prvního nástupiště
spolu se *Saxifraga tridactylites*, *Senecio vernalis* a *Stellaria pallida*
souřadnice: 49°59'38.10"N, 16°13'26.80"E
fytochorion: 62. Litomyšlská pánev
datum: 2016-04-28
nálezce: V. Faltys
pramen: Hadinec J. & Lustyk P. (2017): *Additamenta ad floram Reipublicae Bohemicae*. XV. – Zpr. Čes. Bot. Společ. 52: 37–133.
projekt: Excerpt Atlas
poznámka: photo
ID: 13642049

6148b

původní jméno: *Anthriscus scandix*
lokalita: Ve Zbiroze v travnatých zahradách ve škol. zahradě na druhém konci hojně
nejbližší obec: Zbiroh, okres Rokycany
souřadnice: 49°51'35.61"N, 13°46'17.62"E, ± 1000m
fytochorion: 32. Křivoklátsko
náleze: F. L. Karas
pramen: Fr. L. Karas Květena ok. Zbirožsk. MS (1896): 63 fide Domin ms.
projekt: Excerpt Atlas
ID: 13672921

6149a

původní jméno: *Anthriscus scandix*
lokalita: Na Točníku
nejbližší obec: Točník, okres Beroun
souřadnice: 49°53'25.99"N, 13°53'13.90"E, ± 380m
fytochorion: 32. Křivoklátsko
datum: 1916-06-08
náleze: Karel Cejp
herbář: PRC
projekt: Excerpt Atlas
poznámka: M. Marek 2007: est
ID: 13637094

původní jméno: *Anthriscus scandicina*
lokalita: hrad Točník
nejbližší obec: Točník, okres Beroun
souřadnice: 49°53'25.99"N, 13°53'13.90"E, ± 380m
fytochorion: 32. Křivoklátsko
datum: 1992
náleze: V. Chán
herbář: CB
projekt: Excerpt Atlas
ID: 13637679

6149b

původní jméno: *Anthriscus cerefolium*
lokalita: Lochowitz [= Lochovice]
nejbližší obec: Lochovice, okres Beroun
souřadnice: 49°51'8.55"N, 13°58'52.73"E, ± 850m
fytochorion: 35b. Hořovická kotlina
datum: 1845
náleze: V. Wolfner
herbář: PR
projekt: Excerpt Atlas
ID: 13637269

původní jméno: *Anthriscus caucalis*
lokalita: Praskolesy (distr. Beroun): při lesní cestě od obce k lomu na Z úbočí Otmíčské hory (401 m) – v prořezané akátině na
narušeném svážku s ploškami holé půdy, cca 0,8 km V od kostela sv. Mikuláše, 49°51'53,9"N, 13°56'38,7"E, 330 m n. m., maloplošné
porosty
souřadnice: 49°51'53.90"N, 13°56'38.70"E
nadmořská výška: 330 m
fytochorion: 35b. Hořovická kotlina
datum: 2011-05-05
náleze: R. Hlaváček
herbář: HOMP
projekt: Excerpt Atlas
ID: 13637762

6264b

původní jméno: *Anthriscus caucalis*
lokalita: 89. Opatovické rozvodí: Svitavy, SZ intravilán města
nejbližší obec: Svitavy, okres Svitavy
souřadnice: 49°45'36.62"N, 16°27'37.74"E, ± 1000m
fytochorion: 63g. Opatovské rozvodí
datum: 1965
náleze: František Procházka
pramen: Kovář P., Jirásek J., Grundová H., Brabec E. & Kovářová M. (1996): Floristické kursy ČSBS ve Svitavách (11.-17. 7. 1965) a v Lanškrouně (2.-10. 7. 1970). - Zpr. Čes. Bot. Společ., suppl. 1996/1: 3-74.
projekt: FLDOK
ID: 9033380

6350a

původní jméno: *Anthriscus caucalis*
lokalita: odval jámy č. 9; horní část jz. svahu blízko plata odvalu
nejbližší obec: Háje, okres Příbram
souřadnice: 49°40'9.20"N, 14°1'47.30"E, ± 50m
nadmořská výška: 580 m
fytochorion: 35c. Příbramské Podbrdsko
datum: 2016-05-26
náleze: R. Višňák
pramen: not.
projekt: Excerpt Atlas
poznámka: souvislé porosty na několika arech
ID: 13602665

6451c

původní jméno: indet.
lokalita: Vorlík
nejbližší obec: Orlík nad Vltavou, okres Písek
souřadnice: 49°30'37.54"N, 14°9'56.27"E, ± 1200m
fytochorion: 41. Střední Povltaví
náleze: s. coll.
herbář: PRC
projekt: Excerpt Atlas
poznámka: M. Marek 2014: *A. caucalis*
ID: 13637115

6469c

původní jméno: *Anthriscus vulgaris*
lokalita: V území pouze na Prostějovsku: u Blatné [snad myšlen Blatec]
nejbližší obec: Blatec, okres Olomouc
souřadnice: 49°31'38.82"N, 17°14'18.78"E, ± 1000m
fytochorion: 21a. Hanácká pahorkatina
náleze: Václav Spitzner
pramen: Podp. Květena Hané (1911): 242 fide Domin ms.
projekt: Excerpt Atlas
ID: 13672929

6568c

původní jméno: V. Spitzner: *Anthriscus vulgaris*; P. Dřevojan 2014-04-01: *Anthriscus caucalis*;
lokalita: Hojně u zídek v Seloutkách
nejbližší obec: Seloutky, okres Prostějov
souřadnice: 49°26'28.00"N, 17°3'47.00"E, ± 300m
fytochorion: 21a. Hanácká pahorkatina
datum: 1887-08-24
náleze: V. Spitzner
herbář: BRNU
projekt: Excerpt Atlas
poznámka: BRNU 195124;
ID: 13635280

6569a

původní jméno: *Anthriscus vulgaris*
lokality: V území pouze na Prostějovsku: u Kralic
nejbližší obec: Kralice na Hané, okres Prostějov
souřadnice: 49°27'46.11"N, 17°10'49.87"E, ± 1000m
fytochorion: 21b. Hornomoravský úval
náleze: Václav Spitzner
pramen: Podp. Květena Hané (1911): 242 fide Domin ms.
projekt: Excerpt Atlas
ID: 13672930

6569c

původní jméno: *Anthriscus vulgaris*
lokality: V území pouze na Prostějovsku: u Hrubčic [= Hrubčice]
nejbližší obec: Hrubčice, okres Prostějov
souřadnice: 49°26'55.98"N, 17°11'37.33"E, ± 1000m
fytochorion: 21b. Hornomoravský úval
náleze: Václav Spitzner
pramen: Podp. Květena Hané (1911): 242 fide Domin ms.
projekt: Excerpt Atlas
ID: 13672931

6668a

původní jméno: *Anthriscus vulgaris*
lokality: V území pouze na Prostějovsku: u Otaslavic
nejbližší obec: Otaslavice, okres Prostějov
souřadnice: 49°23'15.45"N, 17°4'12.65"E, ± 1000m
fytochorion: 21a. Hanácká pahorkatina
náleze: Václav Spitzner
pramen: Podp. Květena Hané (1911): 242 fide Domin ms.
projekt: Excerpt Atlas
ID: 13672932

6749b

původní jméno: V. Grulich: *Anthriscus caucalis*;
lokality: Bohemia, distr. Strakonice. Slaník: ruderal v J části obce
nejbližší obec: Slaník, okres Strakonice
souřadnice: 49°16'6.00"N, 13°57'9.00"E, ± 100m
fytochorion: 37e. Volyňské Předšumaví
datum: 2005-05-01
náleze: V. Grulich
herbář: BRNU
projekt: Excerpt Atlas
poznámka: BRNU 596019;
ID: 13635248

původní jméno: *Anthriscus scandicina*
lokality: Slaník (u Strakonice) – obec
nejbližší obec: Slaník, okres Strakonice
souřadnice: 49°16'5.51"N, 13°57'6.75"E, ± 340m
fytochorion: 37e. Volyňské Předšumaví
datum: 1990-05-18
náleze: Vojtěch Žíla
herbář: LIT
projekt: Excerpt Atlas
ID: 13635365

původní jméno: *Anthriscus caucalis*
lokalita: Strakonicko, Slaník: stráně a skály nad řekou Otavou v obci, 387 m n. m., hojně
nejbližší obec: Slaník, okres Strakonice
souřadnice: 49°16'3.30"N, 13°57'9.40"E
nadmořská výška: 387 m
fytochorion: 37e. Volyňské Předšumaví
datum: 2005-05-15
náleze: Radim Paulič
herbář: PRC
projekt: Excerpt Atlas
poznámka: M. Marek 2007: est
ID: 13637110

původní jméno: *Anthriscus caucalis*
lokalita: Stranicko. Slaník – stráně nad řekou Otavou v obci, velmi hojně
nejbližší obec: Slaník, okres Strakonice
souřadnice: 49°16'3.30"N, 13°57'9.40"E
nadmořská výška: 390 m
fytochorion: 37e. Volyňské Předšumaví
datum: 2005-05-15
náleze: Radim Paulič
herbář: CB
projekt: Excerpt Atlas
ID: 13637680

původní jméno: *Anthriscus vulgaris*
lokalita: Volyňské Předšumaví, Slaník u paty zdí blíže domu čp. 32, hojně
souřadnice: 49°16'5.03"N, 13°57'2.31"E
nadmořská výška: 390 m
fytochorion: 37e. Volyňské Předšumaví
datum: 1984
náleze: V. Chán
herbář: CB
projekt: Excerpt Atlas
ID: 13637702

původní jméno: *Anthriscus scandicina*
lokalita: Volyňské Předšumaví, Slaník: před domem v obci, hojně
souřadnice: 49°16'5.03"N, 13°57'2.31"E
fytochorion: 37e. Volyňské Předšumaví
datum: 1984-06-16
náleze: V. Chán
herbář: CB
projekt: Excerpt Atlas
ID: 13637703

6761c

původní jméno: R. Picbauer: *Anthriscus vulgaris*; P. Dřevojan 2014-04-01: *Anthriscus caucalis*;
lokalita: Flora moravica. Třebíč, město
nejbližší obec: Třebíč, okres Třebíč
souřadnice: 49°12'58.00"N, 15°52'51.00"E, ± 500m
fytochorion: 68. Moravské podhůří Vysočiny
datum: 1903
náleze: R. Picbauer
herbář: BRNU
projekt: Excerpt Atlas
poznámka: BRNU 205336;
ID: 13635167

původní jméno: *Anthriscus vulgaris*
lokalita: Na kopci "Vlčí jáma", Třebíč [poblíž dnešního autobusového nádraží]
nejbližší obec: Třebíč, okres Třebíč
souřadnice: 49°12'52.00"N, 15°52'31.00"E, ± 250m
fytochorion: 68. Moravské podhůří Vysočiny
datum: 1882-05-10
náleze: František Zavřel
herbář: PRC
projekt: Excerpt Atlas
ID: 13636980

původní jméno: *Anthriscus vulgaris*
lokalita: An derselben Stellen wo *Saxifraga tridactylite*, Třebíč [svah k potoku na Strážné hoře]
nejbližší obec: Třebíč, okres Třebíč
souřadnice: 49°12'34.00"N, 15°52'25.00"E, ± 300m
fytochorion: 68. Moravské podhůří Vysočiny
datum: 1881-06-02
náleze: František Zavřel
herbář: PRC
projekt: Excerpt Atlas
ID: 13636981

původní jméno: orig.: *Anthriscus vulgaris*; P. Dřevojan 2018: *Anthriscus caucalis*;
lokalita: Flora moravská. „Vlčí jáma“. Třebíč
nejbližší obec: Třebíč, okres Třebíč
souřadnice: 49°12'51.84"N, 15°52'31.08"E, ± 250m
fytochorion: 68. Moravské podhůří Vysočiny
datum: 1882-05-10
náleze: František Zavřel
herbář: BRNM
projekt: Excerpt Atlas
poznámka: druhé, určité stanovisko pro Moravu;
ID: 13637531

původní jméno: orig.: *Anthriscus vulgaris*; P. Dřevojan 2018: *Anthriscus caucalis*;
lokalita: Flora moravská. [Třebíč.] „Strážná hora“
nejbližší obec: Třebíč, okres Třebíč
souřadnice: 49°12'34.98"N, 15°52'24.68"E, ± 150m
fytochorion: 68. Moravské podhůří Vysočiny
datum: 1881-06-02
náleze: František Zavřel
herbář: BRNM
projekt: Excerpt Atlas
ID: 13637533

původní jméno: orig.: *Anthriscus vulgaris*; P. Dřevojan 2018: *Anthriscus caucalis*;
lokalita: Flora moravská. „Na Rámech“. Třebíč
nejbližší obec: Třebíč, okres Třebíč
souřadnice: 49°12'58.35"N, 15°52'48.87"E, ± 800m
fytochorion: 68. Moravské podhůří Vysočiny
datum: 1881-06-02
náleze: František Zavřel
herbář: BRNM
projekt: Excerpt Atlas
poznámka: 2. jisté stanovisko na Moravě;
ID: 13637534

6765c

původní jméno: D. Dvořák: *Anthriscus caucalis*; P. Dřevojan 2017: !;
lokalita: Moravia, distr. Brno-město. Brno-Kníničky: jižně orientovaný svah nad výpustí přehradní nádrže (přírodní památka Skalky u přehrady), skalnatá stráž, hromadně v okolí chodníku v ruderální vegetaci s *Bromus tectorum*, *B. sterilis* aj. S. m. 230–250 m
nejbližší obec: Brno-Kníničky, okres Brno-město
souřadnice: 49°13'58.00"N, 16°31'10.00"E
nadmořská výška: 230-250 m
fytochorion: 16. Znojemsko-brněnská pahorkatina
datum: 2008-05-25
náleze: D. Dvořák
herbář: BRNU
projekt: Excerpt Atlas
poznámka: BRNU 622673;
ID: 13635156

6765d

původní jméno: P. Dřevojan: *Anthriscus caucalis*;
lokalita: Moravia, distr. Brno-město. Brno: ul. Provazníkova, ca 20 m od křižovatky s ul. Merhautova, u chodníku; narušovaný okraj okrasné keřové výsadby. S. m. 240 m
nejbližší obec: Brno-Černá Pole, okres Brno-město
souřadnice: 49°12'54.00"N, 16°37'37.00"E
nadmořská výška: 240 m
fytochorion: 16. Znojemsko-brněnská pahorkatina
datum: 2016-05-06
náleze: K. Šumberová
herbář: BRNU
projekt: Excerpt Atlas
poznámka: BRNU 652581;
ID: 13635149

původní jméno: orig.: *Anthriscus caucalis*; P. Dřevojan 2018: !;
lokalita: Flora moravica. Brno-Černá Pole, okraj chodníku na rohu ul. Černopolní a Merhautovy, u zast. U dětské nemocnice, ojed.
nejbližší obec: Brno-Černá Pole, okres Brno-město
souřadnice: 49°12'10.36"N, 16°37'6.06"E, ± 40m
nadmořská výška: 250 m
fytochorion: 16. Znojemsko-brněnská pahorkatina
datum: 1996-05-23
náleze: Radomír Řepka
herbář: BRNM
projekt: Excerpt Atlas
ID: 13637659

6766c

původní jméno: *Anthriscus caucalis*
lokalita: Brno-Líšeň: předzahrádka domu č.p. 6 na ulici Ondráčkova 150 m SV od kostela
nejbližší obec: Brno-Líšeň, okres Brno-město
souřadnice: 49°12'24.00"N, 16°41'46.00"E
nadmořská výška: 295 m
fytochorion: 20b. Hustopečská pahorkatina
datum: 2014-05-14
náleze: P. Dřevojan
herbář: BRNU
projekt: Excerpt Atlas
poznámka: 1 ex.;
ID: 13645567

6864a

původní jméno: J. Podpěra: *Cerefolium scandix*; P. Dřevojan 2014-04-01: *Anthriscus caucalis*;
lokality: Flora moravica. Rosice
nejbližší obec: Rosice, okres Brno-venkov
souřadnice: 49°10'53.00"N, 16°23'22.00"E, ± 500m
fytochorion: 68. Moravské podhůří Vysočiny
datum: 1911-06
náleze: J. Podpěra
herbář: BRNU
projekt: Excerpt Atlas
poznámka: BRNU 048750;
ID: 13635297

původní jméno: orig.: *Anthriscus vulgaris*; P. Dřevojan 2018: *Anthriscus caucalis*;
lokality: Flora moravica. Rosice
nejbližší obec: Rosice, okres Brno-venkov
souřadnice: 49°10'53.10"N, 16°23'20.99"E, ± 450m
fytochorion: 68. Moravské podhůří Vysočiny
datum: 1911-06
náleze: Václav Skřivánek
herbář: BRNM
projekt: Excerpt Atlas
ID: 13637538

původní jméno: orig.: *Cerefolium scandix*; P. Dřevojan 2018: *Anthriscus caucalis*;
lokality: Flora moravica. Rosice
nejbližší obec: Rosice, okres Brno-venkov
souřadnice: 49°10'53.10"N, 16°23'20.99"E, ± 450m
fytochorion: 68. Moravské podhůří Vysočiny
datum: 1911-06
náleze: Josef Podpěra
herbář: BRNM
projekt: Excerpt Atlas
ID: 13651681

6865b

původní jméno: orig.: *Anthriscus caucalis*; P. Dřevojan 2017: !;
lokality: Moravia, distr. Brno-město. Brno-Štýřice: Kamenná kolonie, ulice Kamenná; okraj chodníku. S. m. 230 m
nejbližší obec: Brno-Štýřice, okres Brno-město
souřadnice: 49°11'1.00"N, 16°35'13.00"E
nadmořská výška: 230 m
fytochorion: 18a. Dyjsko-svratecký úval
datum: 2014-04-23
náleze: Z. Lososová
herbář: BRNU
projekt: Excerpt Atlas
poznámka: BRNU 632789;
ID: 13635266

původní jméno: J. Danihelka: *Anthriscus caucalis*; P. Dřevojan 2017: !;
lokality: Moravia, distr. Brno-město, Brno: Staré Brno, Poříčí, železniční koleje
nejbližší obec: Brno-střed, okres Brno-město
souřadnice: 49°11'6.00"N, 16°35'12.00"E
nadmořská výška: 206 m
fytochorion: 18a. Dyjsko-svratecký úval
datum: 2012-05-23
náleze: Z. Lososová
herbář: BRNU
projekt: Excerpt Atlas
poznámka: BRNU 625262;
ID: 13635161

původní jméno: P. Novák: *Anthriscus caucalis*; P. Dřevojan 2017: !;
lokality: Brno-Štýřice. Vyhlička u hrany bývalého lomu 2,3 km ZJZ od vlakové stanice Brno hl. nádraží; zruderalizovaný podrost
křovin u vyhlídky; 230 m n. m.
nejbližší obec: Brno-Štýřice, okres Brno-město
souřadnice: 49°10'58.00"N, 16°35'5.00"E
nadmořská výška: 230 m
fytochorion: 18a. Dyjsko-svratecký úval
datum: 2009-05-05
náleze: P. Novák; L. Hradilová
herbář: BRNU
projekt: Excerpt Atlas
poznámka: BRNU 611250;
ID: 13635160

původní jméno: D. Simonová: *Anthriscus caucalis*; P. Dřevojan 2017: !;
lokality: Česká republika, Morava, distr. Brno-město. Brno: ul. Poříčí, u mostu přes řeku Svatku; ruderální plocha při bázi stěny
mostu, nad řekou
nejbližší obec: Brno-střed, okres Brno-město
souřadnice: 49°11'12.00"N, 16°35'42.00"E, ± 40m
nadmořská výška: 210 m
fytochorion: 18a. Dyjsko-svratecký úval
datum: 2008-05-08
náleze: D. Simonová
herbář: BRNU
projekt: Excerpt Atlas
poznámka: BRNU 610763;
ID: 13635154

původní jméno: D. Simonová: *Anthriscus caucalis*; P. Dřevojan 2017: !;
lokality: Česká republika, Morava, distr. Brno-město. Brno: ul. Nové Sady, u zastávky tramvaje pod terasami pod Petrovem; na mezi
u šedíkového křoví. S. m. 210 m
nejbližší obec: Brno-střed, okres Brno-město
souřadnice: 49°11'25.00"N, 16°36'32.00"E, ± 20m
nadmořská výška: 210 m
fytochorion: 16. Znojensko-brněnská pahorkatina
datum: 2005-05-21
náleze: D. Simonová
herbář: BRNU
projekt: Excerpt Atlas
poznámka: BRNU 578866;
ID: 13635148

původní jméno: Thenius: *Chaerophyllum anthriscus*; P. Dřevojan 2014-04-01: *Anthriscus caucalis*;
lokality: Brunn, Mähren. Franzensberg [= Denisovy sady]
nejbližší obec: Brno-střed, okres Brno-město
souřadnice: 49°11'25.00"N, 16°36'25.00"E, ± 100m
fytochorion: 16. Znojensko-brněnská pahorkatina
datum: 1935-05-11
náleze: Thenius
herbář: BRNU
projekt: Excerpt Atlas
poznámka: BRNU 331280;
ID: 13635193

původní jméno: Thenius: *Chaerophyllum anthriscus*; P. Dřevojan 2014-04-01: *Anthriscus caucalis*;
lokality: Brunn, Mähren. Franzensberg [= Denisovy sady]
nejbližší obec: Brno-střed, okres Brno-město
souřadnice: 49°11'25.00"N, 16°36'25.00"E, ± 100m
fytochorion: 16. Znojensko-brněnská pahorkatina
datum: 1935-05-27
náleze: Thenius
herbář: BRNU
projekt: Excerpt Atlas
poznámka: BRNU 498395;
ID: 13635194

původní jméno: J. Hruby: *Chaerophyllum anthriscus*; P. Dřevojan 2014-04-01: *Anthriscus caucalis*;
lokalita: Flora Mährens. Brünn: Franzensberg [= Denisovy sady], im Gebüsch
nejbližší obec: Brno-střed, okres Brno-město
souřadnice: 49°11'25.00"N, 16°36'25.00"E, ± 100m
fytochorion: 16. Znojemsko-brněnská pahorkatina
datum: 1927-06
náleze: J. Hruby
herbář: BRNU
projekt: Excerpt Atlas
poznámka: BRNU 140968;
ID: 13635305

původní jméno: I. Czižek: *Anthriscus vulgaris*; P. Dřevojan 2014-04-01: *Anthriscus caucalis*;
lokalita: Franzensberg [= Denisovy sady] b. Brünn
nejbližší obec: Brno-střed, okres Brno-město
souřadnice: 49°11'25.00"N, 16°36'25.00"E, ± 100m
fytochorion: 16. Znojemsko-brněnská pahorkatina
datum: 1905-06-06
náleze: I. Czižek
herbář: BRNU
projekt: Excerpt Atlas
poznámka: BRNU 376195;
ID: 13635169

původní jméno: I. Czižek: *Anthriscus vulgaris*; P. Dřevojan 2014-04-01: *Anthriscus caucalis*;
lokalita: Franzensberg [= Denisovy sady] b. Brünn
nejbližší obec: Brno-střed, okres Brno-město
souřadnice: 49°11'25.00"N, 16°36'25.00"E, ± 100m
fytochorion: 16. Znojemsko-brněnská pahorkatina
datum: 1905-06-10
náleze: I. Czižek
herbář: BRNU
projekt: Excerpt Atlas
poznámka: BRNU 090877;
ID: 13635170

původní jméno: Wanke: *Anthriscus vulgaris*; P. Dřevojan 2014-04-01: *Anthriscus caucalis*;
lokalita: vom Franzensberg [= Denisovy sady] in Brünn
nejbližší obec: Brno-střed, okres Brno-město
souřadnice: 49°11'25.00"N, 16°36'25.00"E, ± 100m
fytochorion: 16. Znojemsko-brněnská pahorkatina
datum: 1905-06
náleze: Wanke
herbář: BRNU
projekt: Excerpt Atlas
poznámka: BRNU 416224;
ID: 13635292

původní jméno: K. Rothe: *Anthriscus vulgaris*; P. Dřevojan 2014-04-01: *Anthriscus caucalis*;
lokalita: Franzensberg [= Denisovy sady] bei Brünn. Mh.
nejbližší obec: Brno-střed, okres Brno-město
souřadnice: 49°11'25.00"N, 16°36'25.00"E, ± 100m
fytochorion: 16. Znojemsko-brněnská pahorkatina
datum: 1895-06
náleze: K. Rothe
herbář: BRNU
projekt: Excerpt Atlas
poznámka: BRNU 015597;
ID: 13635285

původní jméno: *Anthriscus vulgaris*
lokalita: U Brna
nejbližší obec: Město Brno, okres Brno-město
souřadnice: 49°11'36.32"N, 16°36'20.52"E, ± 3500m
fytochorion: 16. Znojemsko-brněnská pahorkatina
datum: 1900-06
náleze: Karel Vandas
herbář: PR
projekt: Excerpt Atlas
ID: 13637268

původní jméno: *Anthriscus vulgaris*
lokalita: Bei Brunn [= Brno]
nejbližší obec: Město Brno, okres Brno-město
souřadnice: 49°11'36.32"N, 16°36'20.52"E, ± 3500m
fytochorion: 16. Znojemsko-brněnská pahorkatina
datum: 1841
náleze: J. Bayer
herbář: PR
projekt: Excerpt Atlas
ID: 13637369

původní jméno: orig.: *Anthriscus caucalis*; P. Dřevojan 2018: !;
lokalita: Brno-město. Brno-střed, Úzká ulice, záhony mezi chodníkem a budovou obchodního domu
nejbližší obec: Brno-střed, okres Brno-město
souřadnice: 49°11'20.00"N, 16°36'47.00"E
nadmořská výška: 190 m
fytochorion: 16. Znojemsko-brněnská pahorkatina
datum: 2009-05-11
náleze: Karel Sutorý
herbář: BRNM
projekt: Excerpt Atlas
ID: 13637557

původní jméno: orig.: *Anthriscus caucalis*; P. Dřevojan 2018: !;
lokalita: Česká republika: Brno-město. Brno, u hlavního nádraží, úhor na místě bývalé zahrádky
nejbližší obec: Brno-střed, okres Brno-město
souřadnice: 49°11'27.00"N, 16°36'48.00"E
nadmořská výška: 180 m
fytochorion: 16. Znojemsko-brněnská pahorkatina
datum: 2007-04-30
náleze: Karel Sutorý
herbář: BRNM
projekt: Excerpt Atlas
ID: 13637558

původní jméno: orig.: *Anthriscus caucalis*; P. Dřevojan 2017: !;
lokalita: Flora moravica. BM, Brno-Černá Pole, podél zdi pod náspem žel. trati mezi hlavním nádražím ČD a podjezdem k Novým Sadům, hojně
nejbližší obec: Brno-střed, okres Brno-město
souřadnice: 49°11'21.85"N, 16°36'38.66"E, ± 100m
nadmořská výška: 200 m
fytochorion: 16. Znojemsko-brněnská pahorkatina
datum: 1997-06-04
náleze: Radomír Řepka
herbář: OLM
projekt: Excerpt Atlas
ID: 13637467

původní jméno: orig.: *Anthriscus scandicina*; P. Dřevojan 2018: *Anthriscus caucalis*;
lokalita: Brno: Petrov, při úpatí hradeb, zahradní restaurace
nejbližší obec: Brno-střed, okres Brno-město
souřadnice: 49°11'25.63"N, 16°36'32.92"E, ± 50m
fytochorion: 16. Znojemsko-brněnská pahorkatina
datum: 1981-05-13
náleze: Ludmila Vaněčková
herbář: BRNM
projekt: Excerpt Atlas
ID: 13637542

původní jméno: P. Dřevojan 2017: *Anthriscus caucalis*;
lokalita: Brno-střed, jižní svah kopce Petrov, velmi hojný, malé husté porosty i ve škvírách mezi kameny
nejbližší obec: Brno-střed, okres Brno-město
souřadnice: 49°11'25.23"N, 16°36'26.41"E, ± 120m
fytochorion: 16. Znojemsko-brněnská pahorkatina
datum: 1980-06-09
náleze: Pavel Kusák
herbář: OLM
projekt: Excerpt Atlas
poznámka: sbírané místo: mírně stinné, bez černý, měrnice černá, pelyněk černobýl, vlačtovičník;
ID: 13637459

původní jméno: orig.: *Anthriscus caucalis*; P. Dřevojan 2017: !;
lokalita: Brněnská vrchovina, Brno. Křoviny na svazích Špilberku a Petrova
nejbližší obec: Brno-střed, okres Brno-město
souřadnice: 49°11'35.99"N, 16°35'53.47"E, ± 200m
fytochorion: 16. Znojemsko-brněnská pahorkatina
datum: 1963-05-26
náleze: Čestmír Deyl
herbář: OLM
projekt: Excerpt Atlas
ID: 13637466

původní jméno: orig.: *Anthriscus scandix*; P. Dřevojan 2018: *Anthriscus caucalis*;
lokalita: Mähren: Franzensberg [= Františkov = Denisovy sady] in Brünn
nejbližší obec: Brno-střed, okres Brno-město
souřadnice: 49°11'25.23"N, 16°36'26.41"E, ± 120m
fytochorion: 16. Znojemsko-brněnská pahorkatina
datum: 1907-06
náleze: Albin Wildt
herbář: BRNM
projekt: Excerpt Atlas
ID: 13637526

původní jméno: *Chaerophyllum anthriscus*
lokalita: Brno: na pokraji chodníku na Frantiskově
souřadnice: 49°11'25.61"N, 16°36'24.48"E, ± 165m
fytochorion: 16. Znojemsko-brněnská pahorkatina
datum: 1931-06
náleze: Josef Jedlička
herbář: GM
projekt: Excerpt Atlas
ID: 13637750

původní jméno: *Anthriscus caucalis*
lokalita: Brno-Černovice: levý břeh Svitavy u mostu na ulici Olomoucká 1,2 km V od hlavního vlakového nádraží
nejbližší obec: Brno-Černovice, okres Brno-město
souřadnice: 49°11'28.00"N, 16°37'43.10"E
nadmořská výška: 200 m
fytochorion: 16. Znojemsko-brněnská pahorkatina
datum: 2015-05-20
náleze: P. Dřevojan
herbář: BRNU
projekt: Excerpt Atlas
ID: 13645569

původní jméno: *Anthriscus caucalis*

lokality: Brno-střed: okraj výsadby okrasných jehličnanů na ostrůvku městské zeleně u křižovatky ulic Benešova a Nádražní 110 m SSV od hlavního vlakového nádraží

nejbližší obec: Brno, okres Brno-město

souřadnice: 49°11'31.10"N, 16°36'49.80"E

nadmořská výška: 205 m

fytochorion: 16. Znojemsko-brněnská pahorkatina

datum: 2015-05-20

nálezce: P. Dřevojan

herbář: BRNU

projekt: Excerpt Atlas

ID: 13645570

původní jméno: *Anthriscus caucalis*

lokality: Brno-střed: disturbovaná místa v městské zeleni v Denisových sadech na jižním svahu Petrova nad křižovatkou ulic Husova a Nádražní 370 m ZJZ od hlavního vlakového nádraží

nejbližší obec: Brno, okres Brno-město

souřadnice: 49°11'24.30"N, 16°36'30.30"E

nadmořská výška: 210 m

fytochorion: 16. Znojemsko-brněnská pahorkatina

datum: 2015-05-20

nálezce: P. Dřevojan

herbář: BRNU

projekt: Excerpt Atlas

ID: 13645571

původní jméno: *Anthriscus caucalis*

lokality: Brno-střed: lem živého plotu u přechodu přes tramvajovou trať na Renneské třídě 1,5 km JZ od hlavního vlakového nádraží

nejbližší obec: Brno, okres Brno-město

souřadnice: 49°10'51.00"N, 16°35'57.00"E

nadmořská výška: 205 m

fytochorion: 18a. Dyjsko-svratecký úval

datum: 2015-05-21

nálezce: P. Dřevojan

herbář: BRNU

projekt: Excerpt Atlas

ID: 13645572

původní jméno: *Anthriscus caucalis*

lokality: Brno-střed: lem křovin u chodníku u vinohradu na jihozápadním svahu Špilberku 1,2 km ZSZ od hlavního vlakového nádraží

nejbližší obec: Brno, okres Brno-město

souřadnice: 49°11'39.10"N, 16°35'48.00"E

nadmořská výška: 255 m

fytochorion: 16. Znojemsko-brněnská pahorkatina

datum: 2015-05-21

nálezce: P. Dřevojan

herbář: BRNU

projekt: Excerpt Atlas

ID: 13645573

původní jméno: *Anthriscus caucalis*

lokality: Brno-Staré Brno: disturbovaná plocha po likvidaci keřů městské zeleně na ulici Nové sady u haly Rondo 1 km JZ od od hlavního vlakového nádraží

nejbližší obec: Brno-Staré Brno, okres Brno-město

souřadnice: 49°11'6.00"N, 16°36'10.00"E

nadmořská výška: 200 m

fytochorion: 18a. Dyjsko-svratecký úval

datum: 2014-05-14

nálezce: P. Dřevojan

herbář: BRNU

projekt: Excerpt Atlas

ID: 13645568

původní jméno: *Anthriscus caucalis*
lokalita: Brno: příležitostně používaná kusá kolej u 1. nástupiště hlavního nádraží, 140 m JZ od středu haly hlavního nádraží
nejbližší obec: Brno, okres Brno-město
souřadnice: 49°11'25.00"N, 16°36'42.00"E
nadmořská výška: 210 m
fytochorion: 16. Znojemsko-brněnská pahorkatina
datum: 2011-05-30
náleze: P. Dřevojan
herbář: BRNU
projekt: Excerpt Atlas
ID: 13645543

původní jméno: orig.: *Anthriscus vulgaris*; P. Dřevojan 2018: *Anthriscus caucalis*;
lokalita: Franzensberg [= Františkov = Denisovy sady], Brünn
nejbližší obec: Brno, okres Brno-město
souřadnice: 49°11'25.23"N, 16°36'26.41"E, ± 120m
fytochorion: 16. Znojemsko-brněnská pahorkatina
datum: 1905-06
náleze: Emerich Steidler
herbář: BRNM
projekt: Excerpt Atlas
poznámka: s. coll., připsáno podle písma;
ID: 13651683

původní jméno: orig.: *Anthriscus vulgaris*; P. Dřevojan 2018: *Anthriscus caucalis*;
lokalita: Mähren: [...]; auf d. Franzensberge [= Františkov = Denisovy sady] in Brünn gemein
nejbližší obec: Brno, okres Brno-město
souřadnice: 49°11'25.23"N, 16°36'26.41"E, ± 120m
fytochorion: 16. Znojemsko-brněnská pahorkatina
datum: 1899-05-11
náleze: F. B. Teuber
herbář: BRNM
projekt: Excerpt Atlas
ID: 13651685

původní jméno: orig.: *Anthriscus vulgaris*; P. Dřevojan 2018: *Anthriscus caucalis*;
lokalita: Mähren: [...]; a. d. Franzensberge [= Františkov = Denisovy sady] in Brünn
nejbližší obec: Brno, okres Brno-město
souřadnice: 49°11'25.23"N, 16°36'26.41"E, ± 120m
fytochorion: 16. Znojemsko-brněnská pahorkatina
datum: 1899-05-24
náleze: F. B. Teuber
herbář: BRNM
projekt: Excerpt Atlas
ID: 13651686

6963c

původní jméno: *Anthriscus caucalis*
lokalita: Vémyslice: hromada cukrovarek saturačních kalů napravo od silnice do Džbánic 2,4 km JZ od kostela Narození Panny Marie
nejbližší obec: Vémyslice, okres Znojmo
souřadnice: 49°0'46.70"N, 16°13'31.80"E
nadmořská výška: 350 m
fytochorion: 16. Znojemsko-brněnská pahorkatina
datum: 2016-05-29
náleze: P. Dřevojan
herbář: BRNU
projekt: Excerpt Atlas
ID: 13645599

6963d

původní jméno: *Anthriscus caucalis*
lokalita: Petrovice: násep silnice vedoucí z Dobelic k vlakovému nádraží Rakšice 1,7 km SV od kostela
nejbližší obec: Petrovice, okres Znojmo
souřadnice: 49°1'2.50"N, 16°18'28.80"E
nadmořská výška: 250 m
fytochorion: 16. Znojemsko-brněnská pahorkatina
datum: 2016-05-29
náleze: P. Dřevojan
herbář: BRNU
projekt: Excerpt Atlas
ID: 13645600

6964c

původní jméno: *Anthriscus caucalis*
lokalita: Vedrovice: okraj větrolamu u polní cesty vedoucí do Jezeřan-Maršovic 2 km VJV od kostela
nejbližší obec: Vedrovice, okres Znojmo
souřadnice: 49°0'58.80"N, 16°24'9.20"E
nadmořská výška: 265 m
fytochorion: 16. Znojemsko-brněnská pahorkatina
datum: 2016-05-29
náleze: P. Dřevojan
herbář: BRNU
projekt: Excerpt Atlas
ID: 13645598

6965c

původní jméno: orig.: *Anthriscus caucalis*; P. Dřevojan 2017: !;
lokalita: Moravia, distr. Brno-venkov. Smolín: navážka u silnice asi 1,6 km SV od kaple v obci. S. m. 220 m
nejbližší obec: Smolín, okres Brno-venkov
souřadnice: 49°1'5.00"N, 16°33'17.00"E
nadmořská výška: 220 m
fytochorion: 16. Znojemsko-brněnská pahorkatina
datum: 2015-04-30
náleze: P. Filippov
herbář: BRNU
projekt: Excerpt Atlas
poznámka: BRNU 641827;
ID: 13635267

původní jméno: orig.: *Anthriscus caucalis*; P. Dřevojan 2018: !;
lokalita: Flora moravica: distr. Brno-venkov, Smolín, pod ořešáky u st. silnice Pohořelice–Brno, u aut. zastávky Smolín-rozcestí, 960 m
V od kostela v obci, hojně
nejbližší obec: Smolín, okres Brno-venkov
souřadnice: 49°0'27.42"N, 16°33'7.61"E, ± 50m
nadmořská výška: 210 m
fytochorion: 16. Znojemsko-brněnská pahorkatina
datum: 2000-05-06
náleze: Radomír Řepka
herbář: BRNM
projekt: Excerpt Atlas
poznámka: BRNM 786296;
ID: 13673372

6966c

původní jméno: *Anthriscus caucalis*
lokalita: Moutnice (distr. Brno-venkov): u brány u plotu Císařské obory v Rumunské bažantnici 3,8 km ZJZ od kostela
nejbližší obec: Moutnice, okres Brno-venkov
souřadnice: 49°2'22.38"N, 16°41'29.92"E, ± 10m
nadmořská výška: 190 m
fytochorion: 20b. Hustopečská pahorkatina
datum: 2015-08-28
náleze: R. Řepka; P. Dřevojan
pramen: not.
projekt: Excerpt Atlas
ID: 10045166

původní jméno: *Anthriscus caucalis*
lokalita: Měnín: při lesní cestě v Rumunské bažantnici 5,2 km JJV od kostela
nejbližší obec: Měnín, okres Brno-venkov
souřadnice: 49°2'18.62"N, 16°42'29.07"E
nadmořská výška: 195 m
fytochorion: 20b. Hustopečská pahorkatina
datum: 2018-09-21
náleze: Pavel Dřevojan
pramen: not.
projekt: Excerpt Atlas
ID: 13662521

6969c

původní jméno: *Anthriscus caucalis*
lokalita: Žeravice: lem křovin u polní cesty na zeleně značené turistické trase z obce ke kapli sv. Antonína 0,9 km SV od kostela
nejbližší obec: Žeravice, okres Hodonín
souřadnice: 49°1'46.90"N, 17°14'25.76"E
nadmořská výška: 330 m
fytochorion: 20b. Hustopečská pahorkatina
datum: 2018-04-21
náleze: P. Dřevojan
pramen: not.
projekt: Excerpt Atlas
ID: 13612194

6970b

původní jméno: orig.: *Anthriscus caucalis*; P. Dřevojan 2018: !;
lokalita: Flora moravica. UH, Uherské Hradiště, jižní břeh slepého ramene Zadní Morávka v nivě ř. Moravy, V od žel. trati Břeclav–Přerov, 1,45 km J od žst. Staré Město, ojed.
nejbližší obec: Uherské Hradiště, okres Uherské Hradiště
souřadnice: 49°3'47.93"N, 17°25'9.08"E, ± 300m
nadmořská výška: 175 m
fytochorion: 18b. Dolnomoravský úval
datum: 1994-05-31
náleze: Radomír Řepka
herbář: BRNM
projekt: Excerpt Atlas
ID: 13637657

7061d

původní jméno: *Anthriscus caucalis*
lokalita: EVL Lom u Žerůtek
nejbližší obec: Žerůtky u Znojma, okres Znojmo
souřadnice: 48°54'29.64"N, 15°58'2.79"E, ± 103m
fytochorion: 68. Moravské podhůří Vysočiny
datum: 2009
náleze: Jan Běťák
pramen: AQ-Service, s.r.o., Běťák Jan. Natura 2000 - implementace v Jihomoravském kraji, 2. etapa, REALIZACE PRŮZKUMŮ A INVENTARIZACÍ: Zpráva o výsledcích k provedení botanického průzkumu na EVL CZ0623372 - Lom u Žerůtek. 2009.
projekt: NDOP
ID: 7067137

7062c

původní jméno: orig.: *Anthriscus* sp.; M. Marek 2010-11: *Anthriscus caucalis*; P. Dřevojan 2018: !;
lokalita: Morava, Znojensko, Plenkovice, akátový lesík na kopečku nad východním okrajem rybníka
nejbližší obec: Plenkovice, okres Znojmo
souřadnice: 48°54'57.34"N, 16°0'25.31"E, ± 150m
nadmořská výška: 330 m
fytochorion: 68. Moravské podhůří Vysočiny
datum: 1985-05-23
náleze: Karel Sutorý
herbář: BRNM
projekt: Excerpt Atlas
ID: 13637652

7063b

původní jméno: *Anthriscus caucalis*
lokalita: Vémyslice: v podrostu křovin při severozápadním okraji severní části PR Na Kocourkách 2,6 km JJZ od kostela Narození Panny Marie
nejbližší obec: Vémyslice, okres Znojmo
souřadnice: 48°59'56.10"N, 16°14'56.00"E
nadmořská výška: 315 m
fytochorion: 16. Znojemsko-brněnská pahorkatina
datum: 2016-06-05
náleze: P. Dřevojan
herbář: BRNU
projekt: Excerpt Atlas
ID: 13645602

7063d

původní jméno: *Anthriscus caucalis*
lokalita: Oleksovice: příkop silnice do Hostěradic naproti vjezdu do areálu zemědělského družstva 0,8 km SV od kostela
nejbližší obec: Oleksovice, okres Znojmo
souřadnice: 48°54'30.84"N, 16°15'5.98"E
nadmořská výška: 205 m
fytochorion: 16. Znojemsko-brněnská pahorkatina
datum: 2018-04-30
náleze: P. Dřevojan
pramen: not.
projekt: Excerpt Atlas
ID: 13612200

původní jméno: *Anthriscus caucalis*
lokalita: Miroslav: u plotu na okraji pěšiny mezi vinohrady vedoucí z Markova kopce k tzv. zadnímu Markovu kopci 1 km J od zámku
nejbližší obec: Miroslav, okres Znojmo
souřadnice: 48°56'17.20"N, 16°18'51.30"E
nadmořská výška: 275 m
fytochorion: 16. Znojemsko-brněnská pahorkatina
datum: 2015-05-27
náleze: P. Dřevojan
herbář: BRNU
projekt: Excerpt Atlas
ID: 13645575

původní jméno: *Anthriscus caucalis*
lokalita: Miroslav: střední stěna jižně orientovaného terasovaného svahu ve vinohradu mezi dvěma částmi NPP Miroslavské kopce 1,3 km JJZ od zámku
nejbližší obec: Miroslav, okres Znojmo
souřadnice: 48°56'9.00"N, 16°18'25.70"E
nadmořská výška: 270 m
fytochorion: 16. Znojemsko-brněnská pahorkatina
datum: 2015-05-27
náleze: P. Dřevojan
herbář: BRNU
projekt: Excerpt Atlas
ID: 13645576

původní jméno: *Anthriscus caucalis*
lokalita: Oleksovice: silniční příkop naproti kapličce u PP Oleksovická mokřina 2,5 km SV od kostela
nejbližší obec: Oleksovice, okres Znojmo
souřadnice: 48°55'16.00"N, 16°15'56.40"E
nadmořská výška: 205 m
fytochorion: 16. Znojemsko-brněnská pahorkatina
datum: 2015-05-27
náleze: P. Dřevojan
herbář: BRNU
projekt: Excerpt Atlas
ID: 13645587

původní jméno: *Anthriscus caucalis*
lokalita: Kašenec: okraj pole u silnice Lechovice–Pohořelice 1,4 km JZ od středu obce
nejbližší obec: Kašenec, okres Znojmo
souřadnice: 48°54'35.00"N, 16°18'53.00"E
nadmořská výška: 245 m
fytochorion: 16. Znojemsko-brněnská pahorkatina
datum: 2012-05-19
náleze: P. Dřevojan
herbář: BRNU
projekt: Excerpt Atlas
ID: 13645544

7064a

původní jméno: *Anthriscus caucalis*
lokalita: Branišovice: příkop silnice Pohořelice–Znojmo u autobusové zastávky Trnové Pole, rozcestí 1,6 km JZ od kostela
nejbližší obec: Branišovice, okres Brno-venkov
souřadnice: 48°57'18.21"N, 16°24'49.13"E
nadmořská výška: 205 m
fytochorion: 16. Znojemsko-brněnská pahorkatina
datum: 2018-05-02
náleze: P. Dřevojan
pramen: not.
projekt: Excerpt Atlas
ID: 13612203

původní jméno: *Anthriscus caucalis*
lokalita: Olbramovice: silniční příkop na levé straně silnice do Miroslavi 1,3 km ZJZ od kostela
nejbližší obec: Olbramovice, okres Znojmo
souřadnice: 48°59'27.20"N, 16°22'32.70"E
nadmořská výška: 220 m
fytochorion: 16. Znojemsko-brněnská pahorkatina
datum: 2016-05-29
náleze: P. Dřevojan
herbář: BRNU
projekt: Excerpt Atlas
ID: 13645597

7064b

původní jméno: *Anthriscus caucalis*
lokalita: Šumice: zářez silnice Pohořelice–Znojmo 3,1 km JV od kapličky
nejbližší obec: Šumice, okres Brno-venkov
souřadnice: 48°58'8.06"N, 16°27'34.08"E
nadmořská výška: 215 m
fytochorion: 16. Znojemsko-brněnská pahorkatina
datum: 2018-05-02
náleze: P. Dřevojan
pramen: not.
projekt: Excerpt Atlas
ID: 13612204

7064c

původní jméno: *Anthriscus caucalis*
lokalita: Kašenec: příkop silnice Pohořelice–Znojmo 1,3 km SV od kapličky
nejbližší obec: Kašenec, okres Znojmo
souřadnice: 48°55'28.95"N, 16°20'42.77"E
nadmořská výška: 220 m
fytochorion: 16. Znojemsko-brněnská pahorkatina
datum: 2018-05-02
náleze: P. Dřevojan
pramen: not.
projekt: Excerpt Atlas
ID: 13612206

původní jméno: orig.: *Anthriscus caucalis*; P. Dřevojan 2017: !;
lokalita: Flora moravica: Litobratřice, podrost větrolamu (*A. negundo*, *Amorpha*) podél J okraje nové vinice Z od silnice do Jiřic, ca 1,5 km SZ od obce, hojně
nejbližší obec: Litobratřice, okres Znojmo
souřadnice: 48°54'2.85"N, 16°23'41.54"E, ± 100m
nadmořská výška: 230 m
fytochorion: 16. Znojemsko-brněnská pahorkatina
datum: 1992-05-08
náleze: Radomír Řepka
herbář: OLM
projekt: Excerpt Atlas
ID: 13637475

původní jméno: orig.: *Anthriscus caucalis*; P. Dřevojan 2017: !;
lokalita: Flora moravica: Jiřice u Miroslavi, okraj cesty a skupiny akátů u starého hřbitova na V okraji obce, vzácně
nejbližší obec: Jiřice u Miroslavi, okres Znojmo
souřadnice: 48°55'7.51"N, 16°23'52.82"E, ± 40m
nadmořská výška: 197 m
fytochorion: 16. Znojemsko-brněnská pahorkatina
datum: 1991-06-01
náleze: Radomír Řepka
herbář: OLM
projekt: Excerpt Atlas
ID: 13637472

původní jméno: *Anthriscus caucalis*
lokalita: Litobratřice: silniční příkop napravo od silnice do Jiřic u Miroslavi nedaleko křižovatky s polními cestami 1,6 km SSZ od kostela
nejbližší obec: Litobratřice, okres Znojmo
souřadnice: 48°54'2.10"N, 16°23'44.50"E
nadmořská výška: 230 m
fytochorion: 16. Znojemsko-brněnská pahorkatina
datum: 2015-05-27
náleze: P. Dřevojan
herbář: BRNU
projekt: Excerpt Atlas
ID: 13645583

7064d

původní jméno: orig.: *Anthriscus caucalis*; P. Dřevojan 2017: !;
lokalita: Flora moravica: Troskotovice, podrost travnatého sadu v trati "Pískoviště", ca 1,4 km JZ od obce, vzácně
nejbližší obec: Troskotovice, okres Brno-venkov
souřadnice: 48°54'39.95"N, 16°25'14.52"E, ± 150m
nadmořská výška: 222 m
fytochorion: 16. Znojemsko-brněnská pahorkatina
datum: 1991-06-01
náleze: Radomír Řepka
herbář: OLM
projekt: Excerpt Atlas
ID: 13637469

7065a

původní jméno: *Anthriscus caucalis*
lokalita: Pohořelice: příkop silnice do Žabčic 1,9 km SV od kostela
nejbližší obec: Pohořelice, okres Brno-venkov
souřadnice: 48°59'31.44"N, 16°32'32.89"E
nadmořská výška: 180 m
fytochorion: 18a. Dyjsko-svratecký úval
datum: 2018-05-02
náleze: P. Dřevojan
pramen: not.
projekt: Excerpt Atlas
ID: 13612205

7065b

původní jméno: orig.: *Anthriscus caucalis*; P. Dřevojan 2018: !;
lokalita: Česká republika: Brno-venkov. Vranovice nad Svratkou, cesta u nádraží
nejbližší obec: Vranovice, okres Brno-venkov
souřadnice: 48°57'50.09"N, 16°36'19.08"E, ± 100m
fytochorion: 16. Znojensko-brněnská pahorkatina
datum: 1969-05-24
náleze: Karel Sutorý
herbář: BRNM
projekt: Excerpt Atlas
ID: 13637563

7065c

původní jméno: orig.: *Anthriscus cerefolium* subsp. *trichosperma*; M. Marek 2010-06: *Anthriscus caucalis*; P. Dřevojan 2018: !;
lokalita: Flora českoslovenica. Jižní Morava: Pasohlávky, stráně pod vinnými sklepy
nejbližší obec: Pasohlávky, okres Brno-venkov
souřadnice: 48°54'2.82"N, 16°32'36.20"E, ± 600m
nadmořská výška: 169 m
fytochorion: 18a. Dyjsko-svratecký úval
datum: 1973-05-29
náleze: Josef Dvořák
herbář: BRNM
projekt: Excerpt Atlas
ID: 13637653

původní jméno: *Anthriscus caucalis*
lokalita: Nová Ves u Pohořelic: větrolam u silnice do Drnholce 1,8 km JJZ od kaple v Nové Vsi
nejbližší obec: Nová Ves u Pohořelic, okres Brno-venkov
souřadnice: 48°55'22.16"N, 16°31'30.91"E
nadmořská výška: 205 m
fytochorion: 16. Znojensko-brněnská pahorkatina
datum: 2018-07-15
náleze: P. Dřevojan
pramen: not.
projekt: Excerpt Atlas
ID: 13651265

7065d

původní jméno: A. Makowsky: *Anthriscus vulgaris*; P. Dřevojan 2014-04-01: *Anthriscus caucalis*;
lokalita: Tracht [= Strachotín] im südl. Mähren
nejbližší obec: Strachotín, okres Břeclav
souřadnice: 48°54'21.00"N, 16°39'10.00"E, ± 500m
fytochorion: 18a. Dyjsko-svratecký úval
datum: 1897
náleze: A. Makowsky
herbář: BRNU
projekt: Excerpt Atlas
poznámka: BRNU 070408;
ID: 13635166

původní jméno: *Anthriscus scandix*
lokalita: Na rumišti ve Strachotíně – okres Mikulov
nejbližší obec: Strachotín, okres Břeclav
souřadnice: 48°54'20.60"N, 16°39'12.58"E, ± 700m
fytochorion: 18a. Dyjsko-svratecký úval
datum: 1927-05-18
náleze: František Jičínský
herbář: ZMT
projekt: Excerpt Atlas
poznámka: B. Slavík 1993: *A. caucalis*
ID: 13635622

původní jméno: *Anthriscus scandix*
lokality: Strachotín
nejbližší obec: Strachotín, okres Břeclav
souřadnice: 48°54'17.43"N, 16°39'9.80"E, ± 100m
fytochorion: 18a. Dyjsko-svratecký úval
datum: 1921-05-28
náleze: Karel Cejp
herbář: PRC
projekt: Excerpt Atlas
poznámka: M. Marek 2007: *A. caucalis*
ID: 13637106

původní jméno: orig.: *Anthriscus scandix*; P. Dřevojan 2018: *Anthriscus caucalis*;
lokality: Auspitz [= Hustopeče]; zw. Tracht [= Strachotín] u. Pausram [= Pouzdřany]
nejbližší obec: Strachotín, okres Břeclav
souřadnice: 48°55'2.31"N, 16°38'17.58"E, ± 1400m
fytochorion: 20b. Hustopečská pahorkatina
datum: 1938-07
náleze: Heinrich Laus
herbář: OLM
projekt: Excerpt Atlas
ID: 13637462

původní jméno: orig.: *Anthriscus vulgaris*; P. Dřevojan 2018: *Anthriscus caucalis*;
lokality: Flora moravica. Na návsi u Pouzdřan
nejbližší obec: Pouzdřany, okres Břeclav
souřadnice: 48°56'8.36"N, 16°37'32.17"E, ± 500m
fytochorion: 18a. Dyjsko-svratecký úval
datum: 1921-07
náleze: Václav Skřivánek
herbář: BRNM
projekt: Excerpt Atlas
ID: 13637539

původní jméno: orig.: *Anthriscus scandix*; P. Dřevojan 2018: *Anthriscus caucalis*;
lokality: Flora moravica. Strachotínská návěs
nejbližší obec: Strachotín, okres Břeclav
souřadnice: 48°54'13.37"N, 16°39'7.33"E, ± 300m
fytochorion: 18a. Dyjsko-svratecký úval
datum: 1914-05-24
náleze: Julius Bílý
herbář: BRNM
projekt: Excerpt Atlas
ID: 13637528

původní jméno: orig.: *Anthriscus vulgaris*; P. Dřevojan 2018: *Anthriscus caucalis*;
lokality: Flora moravica. Na návsi ve Strachotíně
nejbližší obec: Strachotín, okres Břeclav
souřadnice: 48°54'13.37"N, 16°39'7.33"E, ± 300m
fytochorion: 18a. Dyjsko-svratecký úval
datum: 1914-05-24
náleze: Václav Skřivánek
herbář: BRNM
projekt: Excerpt Atlas
ID: 13637540

původní jméno: orig.: *Anthriscus cerefolium*; H. Janáčková 1982-04-13: *Anthriscus scandicina*; B. Slavík: !; P. Dřevojan 2016:
Anthriscus caucalis;
lokality: Moravia merid. Ruderalstellen in Tracht [= Strachotín] b. Auspitz [= Hustopeče]
nejbližší obec: Strachotín, okres Břeclav
souřadnice: 48°54'18.04"N, 16°39'4.70"E, ± 500m
fytochorion: 18a. Dyjsko-svratecký úval
datum: 1907-06
náleze: Heinrich Laus
herbář: SUM
projekt: Excerpt Atlas
ID: 13637405

původní jméno: orig.: *Cerefolium anthriscus*; P. Dřevojan 2018: *Anthriscus caucalis*;
lokalita: Mähren: im Dorfe Pausram [= Pouzdřany]
nejbližší obec: Pouzdřany, okres Břeclav
souřadnice: 48°56'8.36"N, 16°37'32.17"E, ± 500m
fytochorion: 18a. Dyjsko-svratecký úval
datum: 1901-05
náleze: Albin Wildt
herbář: BRNM
projekt: Excerpt Atlas
ID: 13637527

původní jméno: orig.: *Anthriscus vulgaris*; P. Dřevojan 2018: *Anthriscus caucalis*;
lokalita: Mähren: auf Schutt in einer Mauerecke gegenüber der Kirche in Tracht [= Strachotín] (a. d. Thaja)
nejbližší obec: Strachotín, okres Břeclav
souřadnice: 48°54'18.04"N, 16°39'4.70"E, ± 500m
fytochorion: 18a. Dyjsko-svratecký úval
datum: 1897-06-17
náleze: F. B. Teuber
herbář: BRNM
projekt: Excerpt Atlas
ID: 13651684

původní jméno: orig.: *Anthriscus ceref.*; M. Marek 2010-11: *Anthriscus caucalis*; P. Dřevojan 2018: !;
lokalita: Strachotín, u plotu
nejbližší obec: Strachotín, okres Břeclav
souřadnice: 48°54'18.04"N, 16°39'4.70"E, ± 500m
fytochorion: 18a. Dyjsko-svratecký úval
datum: 1914-05-24
náleze: Emanuel Vítek
herbář: BRNM
projekt: Excerpt Atlas
ID: 13673482

7066a

původní jméno: *Anthriscus caucalis*
lokalita: Velké Němčice: násep silnice na západním okraji obce 300 m JJZ od kostela
nejbližší obec: Velké Němčice, okres Břeclav
souřadnice: 48°59'21.60"N, 16°40'9.70"E
nadmořská výška: 175 m
fytochorion: 18a. Dyjsko-svratecký úval
datum: 2016-05-21
náleze: P. Dřevojan
herbář: BRNU
projekt: Excerpt Atlas
ID: 13645596

7066c

původní jméno: orig.: *Anthriscus caucalis*; P. Dřevojan 2017: !;
lokalita: Moravia, distr. Břeclav, Šakvice: železniční nádraží, spáry podél zdi výpravní budovy. S. m. 175 m
nejbližší obec: Šakvice, okres Břeclav
souřadnice: 48°54'46.00"N, 16°42'24.00"E
nadmořská výška: 175 m
fytochorion: 18a. Dyjsko-svratecký úval
datum: 2013-05-28
náleze: J. Danihelka
herbář: BRNU
projekt: Excerpt Atlas
poznámka: BRNU 633803;
ID: 13635157

původní jméno: orig.: *Anthriscus caucalis*; P. Dřevojan 2017: !;
lokalita: Moravia, Dyjsko-svratecký úval, distr. Břeclav. Šakvice: nádraží; spáry u paty zdi nádražní budovy. S. m. 175 m
nejbližší obec: Šakvice, okres Břeclav
souřadnice: 48°54'45.00"N, 16°42'23.00"E
nadmořská výška: 175 m
fytochorion: 18a. Dyjsko-svratecký úval
datum: 2008-05-14
náleze: J. Danihelka
herbář: BRNU
projekt: Excerpt Atlas
poznámka: BRNU 602261;
ID: 13635250

původní jméno: A. Hrabětová: *Anthriscus scandicina*; P. Dřevojan 2014-04-01: *Anthriscus caucalis*;
lokalita: Flora moravica: Hustopeče: Na sklepe proti hřbitovu
nejbližší obec: Hustopeče, okres Břeclav
souřadnice: 48°56'43.00"N, 16°44'24.00"E, ± 100m
fytochorion: 20b. Hustopečská pahorkatina
datum: 1954-06-13
náleze: A. Hrabětová
herbář: BRNU
projekt: Excerpt Atlas
poznámka: BRNU 377806;
ID: 13635202

původní jméno: S. Staněk: *Anthriscus scandix*; P. Dřevojan 2014-04-01: *Anthriscus caucalis*;
lokalita: Morava - Hustopeč. Popice: ruderálně na silnici v obci
nejbližší obec: Popice, okres Břeclav
souřadnice: 48°55'42.00"N, 16°39'54.00"E, ± 500m
fytochorion: 20b. Hustopečská pahorkatina
datum: 1920-05-22
náleze: S. Staněk
herbář: BRNU
projekt: Excerpt Atlas
poznámka: BRNU 312904;
ID: 13635176

původní jméno: J. Podpěra: *Cerefolium scandix*; P. Dřevojan 2014-04-01: *Anthriscus caucalis*;
lokalita: Flora moravica. Návší v Popicích
nejbližší obec: Popice, okres Břeclav
souřadnice: 48°55'42.00"N, 16°39'54.00"E, ± 500m
fytochorion: 20b. Hustopečská pahorkatina
datum: 1912-05
náleze: J. Podpěra
herbář: BRNU
projekt: Excerpt Atlas
poznámka: BRNU 048749;
ID: 13635299

původní jméno: *Anthriscus scandix*
lokalita: Popice – na rumišti, okres Mikulov
nejbližší obec: Popice, okres Břeclav
souřadnice: 48°55'40.04"N, 16°39'57.37"E, ± 1000m
fytochorion: 18a. Dyjsko-svratecký úval
datum: 1927-05-18
náleze: František Jičínský
herbář: ZMT
projekt: Excerpt Atlas
poznámka: B. Slavík 1993: *A. caucalis*
ID: 13635623

původní jméno: *Anthriscus vulgaris*
lokalita: Auspitz Schulmauer [= Hustopeče]
nejbližší obec: Hustopeče u Brna, okres Břeclav
souřadnice: 48°56'24.33"N, 16°44'9.34"E
fytochorion: 20b. Hustopečská pahorkatina
datum: 1895-06
náleze: A. Schierl
herbář: ZMT
projekt: Excerpt Atlas
poznámka: B. Slavík 1993: *A. caucalis*
ID: 13635624

původní jméno: *Anthriscus vulgaris*
lokalita: An der Mauer d. Schulgartend in Auspitz [= Hustopeče]
nejbližší obec: Hustopeče u Brna, okres Břeclav
souřadnice: 48°56'24.35"N, 16°44'9.34"E
fytochorion: 20b. Hustopečská pahorkatina
datum: 1890-06-07
náleze: A. Schierl
herbář: PR
projekt: Excerpt Atlas
ID: 13637375

původní jméno: orig.: *Anthriscus vulgaris*; P. Dřevojan 2018: *Anthriscus caucalis*;
lokalita: Bachufer: Auspitz [= Hustopeče]
nejbližší obec: Hustopeče, okres Břeclav
souřadnice: 48°56'20.76"N, 16°44'9.79"E, ± 600m
fytochorion: 20b. Hustopečská pahorkatina
datum: 1899-05-27
náleze: Adalbert Schierl
herbář: BRNM
projekt: Excerpt Atlas
ID: 13637532

původní jméno: orig.: *Anthriscus vulgaris*; P. Dřevojan 2018: *Anthriscus caucalis*;
lokalita: Auspitz [= Hustopeče]
nejbližší obec: Hustopeče, okres Břeclav
souřadnice: 48°56'24.61"N, 16°44'10.33"E, ± 500m
fytochorion: 20b. Hustopečská pahorkatina
datum: 1890-06-07
náleze: Adalbert Schierl
herbář: BRNM
projekt: Excerpt Atlas
ID: 13637530

původní jméno: *Anthriscus caucalis*
lokalita: Hustopeče: ruderální plocha u budovy vlakového nádraží Šakvice
nejbližší obec: Hustopeče, okres Břeclav
souřadnice: 48°54'45.50"N, 16°42'24.70"E
nadmořská výška: 175 m
fytochorion: 18a. Dyjsko-svratecký úval
datum: 2016-05-21
náleze: P. Dřevojan
herbář: BRNU
projekt: Excerpt Atlas
ID: 13645594

původní jméno: *Anthriscus caucalis*

lokality: Popice: ruderalizovaný zářez silničky na červeně značené turistické trase naproti fotovoltaické elektrárně na severovýchodním okraji obce 370 m SV od kostela

nejbližší obec: Popice, okres Břeclav

souřadnice: 48°55'43.70"N, 16°40'21.80"E

nadmořská výška: 205 m

fytochorion: 18a. Dyjsko-svratecký úval

datum: 2016-05-21

nálezce: P. Dřevojan

herbář: BRNU

projekt: Excerpt Atlas

ID: 13645595

7066d

původní jméno: orig.: *Anthriscus scandix*; P. Dřevojan 2018: *Anthriscus caucalis*;

lokality: Moravia. Náves ve Velk. Pavlovicích u Hustopeče

nejbližší obec: Velké Pavlovice, okres Břeclav

souřadnice: 48°54'7.16"N, 16°49'5.96"E, ± 600m

fytochorion: 18a. Dyjsko-svratecký úval

datum: 1922-04

nálezce: Julius Bílý

herbář: BRNM

projekt: Excerpt Atlas

ID: 13637529

7067d

původní jméno: J. Čáp: *Anthriscus caucalis*; P. Dřevojan 2014-04-01: !;

lokality: Flora moravica. 20b. Hustop. pah. HO, Čejč, na pšeničném poli na vrcholu kopce Špidlák 1,5 km JV od žel. st. Čejč. S. m. 210 m

nejbližší obec: Čejč, okres Hodonín

souřadnice: 48°56'18.00"N, 16°59'1.00"E, ± 200m

nadmořská výška: 210 m

fytochorion: 20b. Hustopečská pahorkatina

datum: 1999-06-11

nálezce: J. Čáp

herbář: BRNU

projekt: Excerpt Atlas

poznámka: BRNU 553671;

ID: 13635236

původní jméno: orig.: *Anthriscus caucalis*; M. Marek 2012: !; P. Dřevojan 2018: !;

lokality: Flora moravica. HO, Čejč, na pšeničném poli na vrcholu kopce Špidlák 1,5 km JV od žel. st. Čejč

nejbližší obec: Čejč, okres Hodonín

souřadnice: 48°55'49.77"N, 16°58'12.25"E, ± 50m

nadmořská výška: 210 m

fytochorion: 20b. Hustopečská pahorkatina

datum: 1999-06-11

nálezce: Jaroslav Čáp

herbář: BRNM

projekt: Excerpt Atlas

ID: 13637565

7068a

původní jméno: *Anthriscus caucalis*

lokality: 68. Mistřín: bor s akátem, 1,4-2,9 km J-JV kostela v obci

nejbližší obec: Mistřín, okres Hodonín

souřadnice: 48°57'24.44"N, 17°4'17.29"E, ± 700m

nadmořská výška: 180-190 m

fytochorion: 18b. Dolnomoravský úval

datum: 1995-07-09

nálezce: Jan Wím Jongepier

pramen: Danihelka J. & Grulich V. (1996): Výsledky floristického kursu v Břeclavi (1995). - Zpr. Čes. Bot. Společ., suppl. 1996/1: 1-86.

projekt: FLDOK

ID: 9049630

7068d

původní jméno: indet.
lokalita: distr. Hodonín: Dubňany, J okraj obce při silnici na Hodonín
nejbližší obec: Hodonín, okres Hodonín
souřadnice: 48°54'33.83"N, 17°6'5.24"E
fytochorion: 18b. Dolnomoravský úval
datum: 1983-05-16
náleze: Vít Grulich
herbář: MMI
projekt: Excerpt Atlas
poznámka: M. Marek 2013: A. caucalis
ID: 13635420

7069a

původní jméno: Anthriscus caucalis
lokalita: Vracov: štěrkový násep tratě 2,3 km ZSZ od vlakového nádraží
nejbližší obec: Vracov, okres Hodonín
souřadnice: 48°59'4.00"N, 17°11'25.00"E
nadmořská výška: 200 m
fytochorion: 18b. Dolnomoravský úval
datum: 2014-04-12
náleze: P. Dřevojan
herbář: BRNU
projekt: Excerpt Atlas
ID: 13645552

7069b

původní jméno: J. Danihelka: Anthriscus caucalis; P. Dřevojan 2017: !;
lokalita: Moravia, distr. Hodonín, Moravský Písek: u autobusové zastávky naproti budově železničního nádraží Moravský Písek; stinný a vlhký okraj komunikace. S. m. 174 m
nejbližší obec: Moravský Písek, okres Hodonín
souřadnice: 48°58'41.00"N, 17°18'53.00"E
nadmořská výška: 174 m
fytochorion: 18b. Dolnomoravský úval
datum: 2015-05-17
náleze: H. Galušková
herbář: BRNU
projekt: Excerpt Atlas
poznámka: BRNU 647034;
ID: 13635158

původní jméno: Z. Lososová: Anthriscus caucalis; P. Dřevojan 2017: !;
lokalita: Flora moravica. Bzenec, mez u silnice 2 km J obce, u lokality "Vojenská střelnice". S. m. 200 m
nejbližší obec: Bzenec, okres Hodonín
souřadnice: 48°57'26.00"N, 17°17'17.00"E, ± 400m
nadmořská výška: 200 m
fytochorion: 18b. Dolnomoravský úval
datum: 2003-05-08
náleze: Z. Lososová
herbář: BRNU
projekt: Excerpt Atlas
poznámka: BRNU 584491;
ID: 13635245

původní jméno: Anthriscus scandicina
lokalita: distr. Hodonín: ad viam publicam inter opp. Bzenec et stationem ferroviae Bzenec-Přívov
nejbližší obec: Bzenec, okres Hodonín
souřadnice: 48°57'8.44"N, 17°17'20.57"E, ± 1100m
fytochorion: 18b. Dolnomoravský úval
datum: 1977-06-08
náleze: Jan Kirschner; Jan Štěpánek
herbář: LIT
projekt: Excerpt Atlas
ID: 13635368

původní jméno: orig.: *Anthriscus caucalis*; P. Dřevojan 2018: !;
lokalita: Flora moravica. Distr. Hodonín, Bzenec, lem vegetace podél plotu při PP Vojenské cvičiště Bzenec, 2,1 km jvv. železniční stanice Bzenec
nejbližší obec: Bzenec, okres Hodonín
souřadnice: 48°57'41.00"N, 17°17'25.00"E
nadmořská výška: 177 m
fytochorion: 18b. Dolnomoravský úval
datum: 2016-05-24
nálezce: Václav Dvořák
herbář: OL
projekt: Excerpt Atlas
ID: 13637429

původní jméno: orig.: *Anthriscus caucalis*; P. Dřevojan 2018: !;
lokalita: Jižní Morava: okr. Hodonín, Bzenec-Přívov, okraj akátiny, 3,4 km S od mostu přes řeku Moravu, po hrázi říčky Syrovínky
nejbližší obec: Bzenec-Přívov, okres Hodonín
souřadnice: 48°57'32.37"N, 17°19'2.23"E, ± 100m
nadmořská výška: 170 m
fytochorion: 18b. Dolnomoravský úval
datum: 2014-05-01
nálezce: Adéla Vojáčková
herbář: BRNM
projekt: Excerpt Atlas
ID: 13637562

původní jméno: orig.: *Anthriscus caucalis*; P. Dřevojan 2017: !;
lokalita: Flora moravica: Moravský Písek, okraj akátů a křovin u cesty podél žel. náspu, ca 100 m SV od žel. st. v obci, vzácně
nejbližší obec: Moravský Písek, okres Hodonín
souřadnice: 48°58'38.81"N, 17°18'57.46"E, ± 50m
nadmořská výška: 178 m
fytochorion: 18b. Dolnomoravský úval
datum: 1991-06-22
nálezce: Radomír Řepka
herbář: OLM
projekt: Excerpt Atlas
ID: 13637470

původní jméno: orig.: *Anthriscus vulgaris*; J. Dvořák: !; P. Dřevojan 2018: *Anthriscus caucalis*;
lokalita: SV Bzeneckého lesa - při okraji pole
nejbližší obec: Bzenec, okres Hodonín
souřadnice: 48°58'8.95"N, 17°18'20.52"E, ± 3000m
fytochorion: 18b. Dolnomoravský úval
datum: 1978-05-20
nálezce: Ludmila Vaněčková
herbář: BRNM
projekt: Excerpt Atlas
ID: 13637658

původní jméno: orig.: *Anthriscus scandicina*; P. Dřevojan 2017: *Anthriscus caucalis*;
lokalita: Jižní Morava, Moravský Písek, u nádraží u plotu
nejbližší obec: Moravský Písek, okres Hodonín
souřadnice: 48°58'37.12"N, 17°18'51.15"E, ± 70m
fytochorion: 18b. Dolnomoravský úval
datum: 1972-05-07
nálezce: Čestmír Deyl
herbář: OLM
projekt: Excerpt Atlas
ID: 13637465

původní jméno: *Anthriscus caucalis*
lokalita: Bzenec: u živého plotu na západním okraji parčíku na ulici Veselská 2 km ZSZ od vlakového nádraží
nejbližší obec: Bzenec, okres Hodonín
souřadnice: 48°58'18.00"N, 17°17'27.00"E
nadmořská výška: 180 m
fytochorion: 18b. Dolnomoravský úval
datum: 2014-04-04
náleze: P. Dřevojan
herbář: BRNU
projekt: Excerptce Atlas
ID: 13645548

původní jméno: *Anthriscus caucalis*
lokalita: Vracov: pata zdi ruiny kaple sv. Floriána na kopci nad obcí 0,9 km SSV od vlakového nádraží
nejbližší obec: Vracov, okres Hodonín
souřadnice: 48°58'36.00"N, 17°16'11.00"E
nadmořská výška: 250 m
fytochorion: 20b. Hustopečská pahorkatina
datum: 2014-04-27
náleze: P. Dřevojan
herbář: BRNU
projekt: Excerptce Atlas
ID: 13645560

původní jméno: *Anthriscus caucalis*
lokalita: Moravský Písek: nepoužívaná kusá kolej před skladištěm 80 m SSV od budovy vlakového nádraží
nejbližší obec: Moravský Písek, okres Hodonín
souřadnice: 48°58'41.00"N, 17°18'53.00"E
nadmořská výška: 175 m
fytochorion: 18b. Dolnomoravský úval
datum: 2013-05-24
náleze: P. Dřevojan
herbář: BRNU
projekt: Excerptce Atlas
ID: 13645546

7069c

původní jméno: orig.: *Anthriscus caucalis* var. *caucalis*; P. Dřevojan 2017: *Anthriscus caucalis*;
lokalita: Flora Moraviae. Rohatec, CHPV Váté písky; severní svah železnice
nejbližší obec: Vracov, okres Hodonín
souřadnice: 48°54'45.13"N, 17°14'21.16"E, ± 1600m
fytochorion: 18b. Dolnomoravský úval
datum: 1990-05-25
náleze: I. Jongepierová; J. W. Jongepier
herbář: OLM
projekt: Excerptce Atlas
ID: 13637464

původní jméno: *Anthriscus caucalis*
lokalita: Rohatec: ruderalizované místo u krmelce v borové monokultuře 2,2 km SV od vlakového nádraží
nejbližší obec: Rohatec, okres Hodonín
souřadnice: 48°54'9.00"N, 17°13'28.00"E
nadmořská výška: 175 m
fytochorion: 18b. Dolnomoravský úval
datum: 2014-04-06
náleze: P. Dřevojan
herbář: BRNU
projekt: Excerptce Atlas
ID: 13645550

7069d

původní jméno: orig.: *Anthriscus caucalis*; P. Dřevojan 2018: !;
lokalita: Flora moravica. Dolnomoravský úval, Bzenec-Přívov, 700 m JZ od nádraží. Váté písky, křovina
nejbližší obec: Bzenec-Přívov, okres Hodonín
souřadnice: 48°55'56.93"N, 17°16'56.99"E, ± 100m
nadmořská výška: 188 m
fytochorion: 18b. Dolnomoravský úval
datum: 2013-06-15
nálezce: Bohumil Trávníček
herbář: OL
projekt: Excerpt Atlas
ID: 13637428

původní jméno: orig.: *Anthriscus caucalis*; P. Dřevojan 2018: !;
lokalita: Flora moravica. Bzenec; písky podél železnice na Hodonín nedaleko železniční stanice Bzenec - přívov
nejbližší obec: Bzenec-Přívov, okres Hodonín
souřadnice: 48°55'55.00"N, 17°16'52.00"E
fytochorion: 18b. Dolnomoravský úval
datum: 2007-05-30
nálezce: Bohumil Trávníček
herbář: OL
projekt: Excerpt Atlas
ID: 13637427

původní jméno: *Anthriscus caucalis*
lokalita: Bzenec - Váté písky asi 3 km JJV od centra obce
nejbližší obec: Bzenec, okres Hodonín
souřadnice: 48°56'12.39"N, 17°17'21.89"E, ± 1000m
nadmořská výška: 160 m
fytochorion: 18b. Dolnomoravský úval
datum: 1998-05-25
nálezce: Libor Ekrt
herbář: CB
projekt: Excerpt Atlas
ID: 13637709

původní jméno: *Anthriscus caucalis*
lokalita: Bzenec-Přívov: v borové monokultuře u panelové silnice vedoucí od hlavní silnice k nádraží 200 m VJV od vlakového nádraží
nejbližší obec: Bzenec-Přívov, okres Hodonín
souřadnice: 48°56'10.00"N, 17°17'32.00"E
nadmořská výška: 190 m
fytochorion: 18b. Dolnomoravský úval
datum: 2014-04-05
nálezce: P. Dřevojan
herbář: BRNU
projekt: Excerpt Atlas
ID: 13645549

7070a

původní jméno: *Anthriscus caucalis*
lokalita: Veselí nad Moravou: násep železniční trati do Uherského Ostrohu 340 m SV od vlakového nádraží
nejbližší obec: Veselí nad Moravou, okres Hodonín
souřadnice: 48°57'3.90"N, 17°23'8.10"E
nadmořská výška: 180 m
fytochorion: 18b. Dolnomoravský úval
datum: 2016-05-16
nálezce: P. Dřevojan
herbář: BRNU
projekt: Excerpt Atlas
ID: 13645593

původní jméno: *Anthriscus caucalis*

lokality: Moravský Písek: násep silnice do Veselí nad Moravou u mostu přes Novou Moravu 2,1 km JJV od kostela

nejbližší obec: Moravský Písek, okres Hodonín

souřadnice: 48°58'14.30"N, 17°20'43.10"E

nadmořská výška: 170 m

fytochorion: 18b. Dolnomoravský úval

datum: 2015-05-24

nálezce: P. Dřevojan

herbář: BRNU

projekt: Excerpt Atlas

ID: 13645574

původní jméno: *Anthriscus caucalis*

lokality: Veselí nad Moravou: mostek polní cesty vedoucí od silnice do Moravského Písku k myslivecké klubovně 1,6 km SZ od vlakového nádraží

nejbližší obec: Veselí nad Moravou, okres Hodonín

souřadnice: 48°57'36.00"N, 17°22'7.00"E

nadmořská výška: 170 m

fytochorion: 18b. Dolnomoravský úval

datum: 2013-05-20

nálezce: P. Dřevojan

herbář: BRNU

projekt: Excerpt Atlas

ID: 13645545

7070c

původní jméno: *Anthriscus caucalis*

lokality: Veselí nad Moravou: kolejště příležitostně používaných kolejí u areálu bývalých železáren 0,9 km JZ od vlakového nádraží

nejbližší obec: Veselí nad Moravou, okres Hodonín

souřadnice: 48°56'33.00"N, 17°22'27.00"E

nadmořská výška: 180 m

fytochorion: 18b. Dolnomoravský úval

datum: 2014-04-11

nálezce: P. Dřevojan

herbář: BRNU

projekt: Excerpt Atlas

ID: 13645551

7161a

původní jméno: *Anthriscus caucalis*

lokality: distr. Znojmo: Lesná, 3 km JJZ od obce, na okraji červeně značené turistické cesty od Ledových slují do Čížova

nejbližší obec: Čížov, okres Znojmo

souřadnice: 48°53'3.93"N, 15°50'46.87"E

fytochorion: 68. Moravské podhůří Vysočiny

datum: 1995-03-23

nálezce: Jiří Danihelka

herbář: MMI

projekt: Excerpt Atlas

ID: 13635405

7161d

původní jméno: *Anthriscus caucalis*

lokality: distr. Znojmo, Znojemská pahorkatina: Havraníky, in vinetis Šobes dictis, cca 4,4 km ab ecclesia in media pagi ad occidentem versus, ad marginem sinistram fluminis Dyje. 260–300 m s. m.

nejbližší obec: Podmolí, okres Znojmo

souřadnice: 48°49'24.61"N, 15°57'2.77"E, ± 100m

fytochorion: 68. Moravské podhůří Vysočiny

datum: 1999-04-17

nálezce: Jiří Danihelka

herbář: MMI

projekt: Excerpt Atlas

ID: 13635421

7162b

původní jméno: *Anthriscus caucalis*
lokality: Těšetice: příkop mezi silnicí a sady 0,9 km JZ od kostela
nejbližší obec: Těšetice, okres Znojmo
souřadnice: 48°52'52.00"N, 16°9'11.00"E
nadmořská výška: 255 m
fytochorion: 16. Znojemsko-brněnská pahorkatina
datum: 2014-05-02
náleze: P. Dřevojan
herbář: BRNU
projekt: Excerpt Atlas
ID: 13645566

7162c

původní jméno: orig.: *Anthriscus caucalis*; P. Dřevojan 2017: !;
lokality: Česká republika, okr. Znojmo: Popice, křoviny u sklepů v obci
nejbližší obec: Popice, okres Znojmo
souřadnice: 48°49'13.00"N, 16°0'58.00"E, ± 300m
fytochorion: 16. Znojemsko-brněnská pahorkatina
datum: 1993-05-15
náleze: V. Grulich
herbář: BRNU
projekt: Excerpt Atlas
poznámka: BRNU 536252;
ID: 13635227

původní jméno: *Anthriscus caucalis*
lokality: Havraníky, NP Podyjí: z. okraj obce podél polní cesty; rumišť u vesnice, malá kolonie; 315 m s. m., 48°48'54"N, 16°00'20"E
nejbližší obec: Havraníky, okres Znojmo
souřadnice: 48°48'54.00"N, 16°0'20.00"E
nadmořská výška: 315 m
fytochorion: 16. Znojemsko-brněnská pahorkatina
datum: 1997-05-27
náleze: Petr Šmarda
herbář: ZMT
projekt: Excerpt Atlas
poznámka: B. Slavík 1993: *A. caucalis*
ID: 13635625

původní jméno: *Anthriscus caucalis*
lokality: Konice: v obci
nejbližší obec: Konice u Znojma, okres Znojmo
souřadnice: 48°49'54.73"N, 16°1'22.07"E, ± 500m
fytochorion: 16. Znojemsko-brněnská pahorkatina
datum: 1991-05-25
náleze: Milan Štech
herbář: CBFS
projekt: Excerpt Atlas
ID: 13637717

původní jméno: *Anthriscus caucalis*
lokality: Znojmo: příkop silničky vedoucí z Nové Šaldorfa k letišti Znojmo 3,6 km JJV od vlakového nádraží
nejbližší obec: Znojmo, okres Znojmo
souřadnice: 48°49'13.80"N, 16°4'1.60"E
nadmořská výška: 250 m
fytochorion: 16. Znojemsko-brněnská pahorkatina
datum: 2015-05-28
náleze: P. Dřevojan
herbář: BRNU
projekt: Excerpt Atlas
ID: 13645589

7162d

původní jméno: *Anthriscus caucalis*
lokality: Tasovice: lem křovin na vyhlídce s altánkem na západním okraji severní části PP Tasovické svahy na levém břehu Dyje 1,5 km Z od kostela Nanebevzetí Panny Marie
nejbližší obec: Tasovice, okres Znojmo
souřadnice: 48°50'5.80"N, 16°8'3.90"E
nadmořská výška: 220 m
fytochorion: 16. Znojemsko-brněnská pahorkatina
datum: 2015-05-28
náleze: P. Dřevojan
herbář: BRNU
projekt: Excerpt Atlas
ID: 13645588

původní jméno: *Anthriscus caucalis*
lokality: Tasovice: skládka stavební suti na hraně údolí Dyje v intravilánu obce 480 m ZJZ od kostela
nejbližší obec: Tasovice, okres Znojmo
souřadnice: 48°50'4.00"N, 16°8'53.00"E
nadmořská výška: 230 m
fytochorion: 16. Znojemsko-brněnská pahorkatina
datum: 2014-04-20
náleze: P. Dřevojan
herbář: BRNU
projekt: Excerpt Atlas
ID: 13645559

původní jméno: *Anthriscus caucalis*
lokality: Hodonice: ruderalní plocha u nádraží 20 m JV od budovy železničního nádraží
nejbližší obec: Hodonice, okres Znojmo
souřadnice: 48°50'28.00"N, 16°9'53.00"E
nadmořská výška: 235 m
fytochorion: 16. Znojemsko-brněnská pahorkatina
datum: 2011-05-07
náleze: P. Dřevojan
herbář: BRNU
projekt: Excerpt Atlas
ID: 13645542

7163a

původní jméno: *Anthriscus caucalis*
lokality: Borotice: u pomníčku na náspe silnice do Lechovic 1,3 km ZSZ od kaple
nejbližší obec: Borotice, okres Znojmo
souřadnice: 48°51'41.33"N, 16°13'41.06"E
nadmořská výška: 205 m
fytochorion: 18a. Dyjsko-svratecký úval
datum: 2018-04-30
náleze: P. Dřevojan
pramen: not.
projekt: Excerpt Atlas
ID: 13612196

původní jméno: *Anthriscus caucalis*
lokality: Lechovice: násep silnice na východním okraji obce 0,8 km JZ od kostela
nejbližší obec: Lechovice, okres Znojmo
souřadnice: 48°52'23.00"N, 16°13'33.50"E
nadmořská výška: 195 m
fytochorion: 18a. Dyjsko-svratecký úval
datum: 2016-06-04
náleze: P. Dřevojan
herbář: BRNU
projekt: Excerpt Atlas
ID: 13645601

původní jméno: *Anthriscus caucalis*
lokalita: Bantice: před sklepy u hlavní silnice 260 m JJV od kostela
nejbližší obec: Bantice, okres Znojmo
souřadnice: 48°52'53.00"N, 16°11'1.00"E
nadmořská výška: 220 m
fytochorion: 16. Znojemsko-brněnská pahorkatina
datum: 2014-05-02
náleze: P. Dřevojan
herbář: BRNU
projekt: Excerpt Atlas
ID: 13645565

7163b

původní jméno: *Anthriscus caucalis*
lokalita: Oleksovice: příkop silnice vedoucí k silnici Pohořelice–Znojmo 1,1 km JV od kostela
nejbližší obec: Oleksovice, okres Znojmo
souřadnice: 48°53'46.06"N, 16°15'17.86"E
nadmořská výška: 235 m
fytochorion: 16. Znojemsko-brněnská pahorkatina
datum: 2018-04-30
náleze: P. Dřevojan
pramen: not.
projekt: Excerpt Atlas
ID: 13612201

původní jméno: D. Simonová: *Anthriscus caucalis*; P. Dřevojan 2017: !;
lokalita: Česká republika, Morava, distr. Znojmo. Čejkovice: cca 300 m ZJZ od kostela v obci, u silnice; lem akátového porostu
nejbližší obec: Čejkovice, okres Znojmo
souřadnice: 48°52'37.00"N, 16°16'60.00"E, ± 10m
nadmořská výška: 230 m
fytochorion: 16. Znojemsko-brněnská pahorkatina
datum: 2008-05-18
náleze: D. Simonová; B. Láník
herbář: BRNU
projekt: Excerpt Atlas
poznámka: BRNU 610765;
ID: 13635147

původní jméno: *Anthriscus caucalis*
lokalita: Mackovice: okraj větrolamu při polní cestě 1 km ZSZ od kostela
nejbližší obec: Mackovice, okres Znojmo
souřadnice: 48°53'6.10"N, 16°17'57.20"E
nadmořská výška: 235 m
fytochorion: 16. Znojemsko-brněnská pahorkatina
datum: 2015-05-27
náleze: P. Dřevojan
herbář: BRNU
projekt: Excerpt Atlas
ID: 13645577

původní jméno: *Anthriscus caucalis*
lokalita: Oleksovice: příkop silnice vedoucí z obce k silnici Pohořelice–Znojmo na okraji akátiny 1,2 km JV od kostela
nejbližší obec: Oleksovice, okres Znojmo
souřadnice: 48°53'43.60"N, 16°15'20.60"E
nadmořská výška: 235 m
fytochorion: 16. Znojemsko-brněnská pahorkatina
datum: 2015-05-27
náleze: P. Dřevojan
herbář: BRNU
projekt: Excerpt Atlas
ID: 13645578

původní jméno: *Anthriscus caucalis*
lokalita: Čejkovice: příkop silničky vedoucí do Borotic 1,8 km ZJZ od kostela
nejbližší obec: Čejkovice, okres Znojmo
souřadnice: 48°52'28.50"N, 16°15'44.40"E
nadmořská výška: 240 m
fytochorion: 16. Znojemsko-brněnská pahorkatina
datum: 2015-05-27
náleze: P. Dřevojan
herbář: BRNU
projekt: Excerpt Atlas
ID: 13645584

původní jméno: *Anthriscus caucalis*
lokalita: Čejkovice: příkop silnice vedoucí z obce k silnici Pohořelice–Znojmo u křižovatky s polní cestou 2 km ZSZ od kostela
nejbližší obec: Čejkovice, okres Znojmo
souřadnice: 48°52'53.80"N, 16°15'37.40"E
nadmořská výška: 240 m
fytochorion: 16. Znojemsko-brněnská pahorkatina
datum: 2015-05-27
náleze: P. Dřevojan
herbář: BRNU
projekt: Excerpt Atlas
ID: 13645579

původní jméno: *Anthriscus caucalis*
lokalita: Mackovice: skládka materiálu z výkopů, stavební suti a zahradního odpadu blízko silážních jam bývalého JZD na severozápadním okraji obce 410 m SSV od kostela
nejbližší obec: Mackovice, okres Znojmo
souřadnice: 48°53'11.70"N, 16°18'52.60"E
nadmořská výška: 240 m
fytochorion: 16. Znojemsko-brněnská pahorkatina
datum: 2015-05-27
náleze: P. Dřevojan
herbář: BRNU
projekt: Excerpt Atlas
ID: 13645580

původní jméno: *Anthriscus caucalis*
lokalita: Čejkovice: akátový remízek v ostré zatáčce silnice vedoucí z obce k silnici Pohořelice–Znojmo na západním okraji obce 300 m ZJZ od kostela
nejbližší obec: Čejkovice, okres Znojmo
souřadnice: 48°52'36.60"N, 16°16'59.90"E
nadmořská výška: 235 m
fytochorion: 16. Znojemsko-brněnská pahorkatina
datum: 2015-05-27
náleze: P. Dřevojan
herbář: BRNU
projekt: Excerpt Atlas
ID: 13645585

původní jméno: *Anthriscus caucalis*
lokalita: Čejkovice: okraj pšeničného pole u odchovny bažantů mysliveckého sdružení 0,8 km SSZ od kostela
nejbližší obec: Čejkovice, okres Znojmo
souřadnice: 48°53'4.00"N, 16°17'7.10"E
nadmořská výška: 230 m
fytochorion: 16. Znojemsko-brněnská pahorkatina
datum: 2015-05-27
náleze: P. Dřevojan
herbář: BRNU
projekt: Excerpt Atlas
ID: 13645586

původní jméno: *Anthriscus caucalis*
lokalita: Mackovice: u živého plotu v parčíku u křižovatky hlavních silnic ve středu obce 260 m SZ od kostela
nejbližší obec: Mackovice, okres Znojmo
souřadnice: 48°53'3.00"N, 16°18'33.00"E
nadmořská výška: 255 m
fytochorion: 16. Znojemsko-brněnská pahorkatina
datum: 2014-04-19
náleze: P. Dřevojan
herbář: BRNU
projekt: Excerpt Atlas
ID: 13645555

7163c

původní jméno: *Anthriscus caucalis*
lokalita: Hodonice: okraj polní cesty u hnojiště 2,1 km V od kostela
nejbližší obec: Hodonice, okres Znojmo
souřadnice: 48°50'15.33"N, 16°11'42.85"E
nadmořská výška: 235 m
fytochorion: 16. Znojemsko-brněnská pahorkatina
datum: 2018-05-05
náleze: P. Dřevojan
pramen: not.
projekt: Excerpt Atlas
ID: 13613662

původní jméno: E. Ševčíková: *Anthriscus scandicina*; P. Dřevojan 2014-04-01: *Anthriscus caucalis*;
lokalita: Flora moravica. V Krhovicích - písčité místo ve vesnici. S. m. 205
nejbližší obec: Krhovice, okres Znojmo
souřadnice: 48°48'58.00"N, 16°10'23.00"E, ± 400m
nadmořská výška: 205 m
fytochorion: 18a. Dyjsko-svratecký úval
datum: 1969-05-31
náleze: E. Ševčíková
herbář: BRNU
projekt: Excerpt Atlas
poznámka: BRNU 457153;
ID: 13635212

původní jméno: *Anthriscus caucalis*
lokalita: Krhovice; 1,8 km SV od kostela v obci, PP Vraní vrch, stepní pahorek; 48°49'31"N, 16°11'19"E, 230 m s. m.
nejbližší obec: Krhovice, okres Znojmo
souřadnice: 48°49'31.00"N, 16°11'19.00"E
nadmořská výška: 230 m
fytochorion: 16. Znojemsko-brněnská pahorkatina
datum: 2011-05-11
náleze: Radomír Němec
herbář: MZ
projekt: Excerpt Atlas
ID: 13635481

původní jméno: *Anthriscus caucalis*
lokalita: Hodonice: příkop silnice do Krhovic 1,4 km JJV od kostela
nejbližší obec: Hodonice, okres Znojmo
souřadnice: 48°49'26.10"N, 16°10'13.90"E
nadmořská výška: 200 m
fytochorion: 18a. Dyjsko-svratecký úval
datum: 2015-05-28
náleze: P. Dřevojan
herbář: BRNU
projekt: Excerpt Atlas
ID: 13645590

původní jméno: *Anthriscus caucalis*
lokalita: Krhovice: konec větrolamu, kterým prochází zpevněná cesta vedoucí od silnice Krhovice–Valtrovice k železniční trati Břeclav–Znojmo 2 km VSV od kostela
nejbližší obec: Krhovice, okres Znojmo
souřadnice: 48°49'15.10"N, 16°11'51.10"E
nadmořská výška: 210 m
fytochorion: 16. Znojemsko-brněnská pahorkatina
datum: 2015-05-28
náleze: P. Dřevojan
herbář: BRNU
projekt: Excerpt Atlas
ID: 13645591

původní jméno: *Anthriscus caucalis*
lokalita: Hodonice: okraj pole u větrolamu 2,6 km VSV od vlakového nádraží
nejbližší obec: Hodonice, okres Znojmo
souřadnice: 48°50'37.00"N, 16°12'1.00"E
nadmořská výška: 230 m
fytochorion: 16. Znojemsko-brněnská pahorkatina
datum: 2014-04-20
náleze: P. Dřevojan
herbář: BRNU
projekt: Excerpt Atlas
ID: 13645558

7163d

původní jméno: F. Grüll: *Caucalis lappula*; V. Grulich 1992-05-05: *Anthriscus trichosperma*; J. Danihelka 2009-08-11: *Anthriscus caucalis*;
lokalita: ruderalizované místo u cesty vedoucí k rezervaci Karlov (revír Hója) u Božice, okres Znojmo
nejbližší obec: Božice, okres Znojmo
souřadnice: 48°49'25.00"N, 16°17'58.00"E, ± 500m
fytochorion: 16. Znojemsko-brněnská pahorkatina
datum: 1984-08
náleze: F. Grüll
herbář: BRNU
projekt: Excerpt Atlas
poznámka: BRNU 527895;
ID: 13635308

původní jméno: orig.: *Anthriscus vulgaris*; P. Dřevojan 2018: *Anthriscus caucalis*;
lokalita: Morava: Božice, u silnice nedaleko nádraží
nejbližší obec: Božice, okres Znojmo
souřadnice: 48°49'24.77"N, 16°17'11.94"E, ± 150m
nadmořská výška: 210 m
fytochorion: 16. Znojemsko-brněnská pahorkatina
datum: 1974-05-29
náleze: Karel Sutorý
herbář: BRNM
projekt: Excerpt Atlas
ID: 13637535

původní jméno: *Anthriscus caucalis*
lokalita: Božice: okraj pole u polní cesty vedoucí od Kolonie u Dvora ke dvoru Karlov 3 km SV od vlakového nádraží
nejbližší obec: Božice, okres Znojmo
souřadnice: 48°50'5.00"N, 16°19'26.00"E
nadmořská výška: 195 m
fytochorion: 18a. Dyjsko-svratecký úval
datum: 2014-04-19
náleze: P. Dřevojan
herbář: BRNU
projekt: Excerpt Atlas
ID: 13645554

původní jméno: *Anthriscus caucalis*
lokalita: Božice: příkop silnice vedoucí od nádraží k hlavní silnici 70 m ZSZ od vlakového nádraží
nejbližší obec: Božice, okres Znojmo
souřadnice: 48°49'25.00"N, 16°17'13.00"E
nadmořská výška: 215 m
fytochorion: 16. Znojemsko-brněnská pahorkatina
datum: 2014-05-01
náleze: P. Dřevojan
herbář: BRNU
projekt: Excerpt Atlas
ID: 13645561

7164a

původní jméno: orig.: *Anthriscus caucalis*; P. Dřevojan 2017: !;
lokalita: Flora moravica: Litobratřice, pod lipami před bránou hřbitova na S okraji obce, u silnice do Jiřic, roztr.
nejbližší obec: Litobratřice, okres Znojmo
souřadnice: 48°53'27.80"N, 16°23'58.79"E, ± 30m
nadmořská výška: 228 m
fytochorion: 16. Znojemsko-brněnská pahorkatina
datum: 1991-06-15
náleze: Radomír Řepka
herbář: OLM
projekt: Excerpt Atlas
ID: 13637471

původní jméno: *Anthriscus caucalis*
lokalita: Litobratřice: hromada stavební suti na zbořeníšti bývalých zemědělských budov nalevo od silnice do Břežan 0,9 km JZ od kostela
nejbližší obec: Litobratřice, okres Znojmo
souřadnice: 48°52'56.30"N, 16°23'37.30"E
nadmořská výška: 230 m
fytochorion: 16. Znojemsko-brněnská pahorkatina
datum: 2015-05-27
náleze: P. Dřevojan
herbář: BRNU
projekt: Excerpt Atlas
ID: 13645581

původní jméno: *Anthriscus caucalis*
lokalita: Litobratřice: u plotu zahrady domu č. p. 82, 0,6 km SZ od kostela
nejbližší obec: Litobratřice, okres Znojmo
souřadnice: 48°53'28.50"N, 16°23'50.80"E
nadmořská výška: 230 m
fytochorion: 16. Znojemsko-brněnská pahorkatina
datum: 2015-05-27
náleze: P. Dřevojan
herbář: BRNU
projekt: Excerpt Atlas
ID: 13645582

původní jméno: *Anthriscus caucalis*
lokalita: Pravice: disturbovaná plocha u pískovny 330 m VSV od vlakové zastávky
nejbližší obec: Pravice, okres Znojmo
souřadnice: 48°51'1.00"N, 16°22'26.00"E
nadmořská výška: 220 m
fytochorion: 16. Znojemsko-brněnská pahorkatina
datum: 2014-04-19
náleze: P. Dřevojan
herbář: BRNU
projekt: Excerpt Atlas
ID: 13645557

původní jméno: *Anthriscus caucalis*
lokalita: Břežany: zbořeniště bývalého strážního domku u železničního přejezdu 2,2 km SV od kostela
nejbližší obec: Břežany, okres Znojmo
souřadnice: 48°52'30.00"N, 16°22'3.00"E
nadmořská výška: 225 m
fytochorion: 16. Znojemsko-brněnská pahorkatina
datum: 2013-05-26
náleze: P. Dřevojan
herbář: BRNU
projekt: Excerpt Atlas
poznámka: 1 ex.;
ID: 13645547

7164b

původní jméno: orig.: *Anthriscus caucalis*; P. Dřevojan 2017: !;
lokalita: Flora moravica: Drnholec, podrost větrolamu (převl. akát, topol) nad silnicí Litobratřice–Drnholec, ca 3,0 km SZ–ZSZ obce, hojně
nejbližší obec: Drnholec, okres Břeclav
souřadnice: 48°52'19.45"N, 16°26'53.07"E, ± 250m
nadmořská výška: 203 m
fytochorion: 16. Znojemsko-brněnská pahorkatina
datum: 1992-05-28
náleze: Radomír Řepka
herbář: OLM
projekt: Excerpt Atlas
ID: 13637474

původní jméno: orig.: *Anthriscus caucalis*; P. Dřevojan 2017: !;
lokalita: Flora moravica: Troskotovice, suché okraje větrolamu podél polní silničky mezi okr. BV a ZN, ca 2,9 km JJV obce, vzácně
nejbližší obec: Troskotovice, okres Brno-venkov
souřadnice: 48°53'35.82"N, 16°26'46.97"E, ± 500m
nadmořská výška: 220 m
fytochorion: 16. Znojemsko-brněnská pahorkatina
datum: 1991-06-02
náleze: Radomír Řepka
herbář: OLM
projekt: Excerpt Atlas
ID: 13637473

7164c

původní jméno: *Anthriscus caucalis*
lokalita: Hrabětice, okraje cesty u JZD a písčité silniční příkop podél silnice k Hrušovanům, ca 0,6 km S obce, hojně spolu s *A. cerefolium*; 205 m
nejbližší obec: Hrabětice, okres Znojmo
souřadnice: 48°48'14.87"N, 16°23'43.75"E, ± 200m
nadmořská výška: 205 m
fytochorion: 18a. Dyjsko-svratecký úval
datum: 1993-05-23
náleze: Radomír Řepka
herbář: MZ
projekt: Excerpt Atlas
ID: 13635478

původní jméno: orig.: *Anthriscus cerefolium*; M. Marek 2010-06: *Anthriscus caucalis*; P. Dřevojan 2018: !;
lokalita: Flora moravica. ZN, Hrušovany nad Jevišovkou, na mezi u silnice mezi silničním přejezdem žel. trati a osadou Nový Dvůr 200 m VJV Nového Dvora
nejbližší obec: Hrušovany nad Jevišovkou, okres Znojmo
souřadnice: 48°48'52.65"N, 16°22'23.45"E, ± 50m
nadmořská výška: 180 m
fytochorion: 18a. Dyjsko-svratecký úval
datum: 1996-05-20
náleze: Jaroslav Čáp
herbář: BRNM
projekt: Excerpt Atlas
ID: 13637656

původní jméno: *Anthriscus caucalis*
lokalita: Šanov: okraj mladé borové monokultury u odchovny bažantů 330 m JZ od Emina zámku
nejbližší obec: Šanov, okres Znojmo
souřadnice: 48°49'34.00"N, 16°21'16.00"E
nadmořská výška: 185 m
fytochorion: 18a. Dyjsko-svratecký úval
datum: 2014-04-18
náleze: P. Dřevojan
herbář: BRNU
projekt: Excerpt Atlas
ID: 13645553

původní jméno: *Anthriscus caucalis*
lokalita: Hrušovany nad Jevišovkou: spára u paty zdi domu u autobusové zastávky Hrušovany nad Jevišovkou, statek na ulici
Nádražní 1,3 km SV od vlakového nádraží
nejbližší obec: Hrušovany nad Jevišovkou, okres Znojmo
souřadnice: 48°49'3.00"N, 16°23'51.00"E
nadmořská výška: 180 m
fytochorion: 18a. Dyjsko-svratecký úval
datum: 2014-04-19
náleze: P. Dřevojan
herbář: BRNU
projekt: Excerpt Atlas
ID: 13645556

7165b

původní jméno: orig.: *Anthriscus caucalis*; P. Dřevojan 2017: !;
lokalita: Moravia, Pavlovské vrchy, distr. Mikulov. Dolní [recte: Horní] Věstonice: 1,5 km JZ od kostela ve vsi; banket silnice u
větrolamu. S. m. 200 m
nejbližší obec: Horní Věstonice, okres Břeclav
souřadnice: 48°51'56.00"N, 16°36'41.00"E, ± 100m
nadmořská výška: 200 m
fytochorion: 17b. Pavlovské kopce
datum: 2005-05-22
náleze: J. Danihelka
herbář: BRNU
projekt: Excerpt Atlas
poznámka: BRNU 588656;
ID: 13635249

původní jméno: F. Dvořák: *Caucalis platycarpus*; J. Danihelka 2009-08-26: *Anthriscus caucalis*;
lokalita: Flora moravica. Dolní Dunajovice, na návsi při domech. S. m. ca 240 m
nejbližší obec: Dolní Dunajovice, okres Břeclav
souřadnice: 48°51'15.00"N, 16°35'36.00"E, ± 400m
nadmořská výška: 240 m
fytochorion: 18a. Dyjsko-svratecký úval
datum: 1980-05-14
náleze: F. Dvořák
herbář: BRNU
projekt: Excerpt Atlas
poznámka: BRNU 495238;
ID: 13635214

původní jméno: J. Suza: *Anthriscus trichosperma*; J. Danihelka 2009-08-11: *Anthriscus caucalis*;
lokalita: Flora moravica. Dol. Vistonice u Mikulova
nejbližší obec: Dolní Věstonice, okres Břeclav
souřadnice: 48°53'17.00"N, 16°38'43.00"E, ± 400m
fytochorion: 17b. Pavlovské kopce
datum: 1914-05-24
náleze: J. Suza
herbář: BRNU
projekt: Excerpt Atlas
poznámka: BRNU 033766;
ID: 13635174

původní jméno: J. Podpěra: *Anthriscus trichospermus*; J. Danihelka 2009-08-11: *Anthriscus caucalis*;
lokalita: Flora moravica. Hustopeč: Dolní Věstonice
nejbližší obec: Dolní Věstonice, okres Břeclav
souřadnice: 48°53'17.00"N, 16°38'43.00"E, ± 400m
fytochorion: 17b. Pavlovské kopce
datum: 1901-05-28
náleze: J. Podpěra
herbář: BRNU
projekt: Excerpt Atlas
poznámka: BRNU 008504;
ID: 13635162

původní jméno: *Anthriscus caucalis*
lokalita: distr. Břeclav: Dolní Věstonice, ruderalizovaný trávník mezi červeně značenou turistickou cestou a hřbitovní zdí, 0,3 km JV od kostela ve vsi. 185 m s. m.
nejbližší obec: Dolní Věstonice, okres Břeclav
souřadnice: 48°53'11.90"N, 16°38'52.27"E
nadmořská výška: 185 m
fytochorion: 17b. Pavlovské kopce
datum: 2001-05-22
náleze: Jiří Danihelka
herbář: MMI
projekt: Excerpt Atlas
ID: 13635415

původní jméno: *Anthriscus scandicina*
lokalita: distr. Břeclav: in silva lucida (*Robinia pseudoacacia*) in loco Na pískách dicto, ca 400 m situ occ.-bor.-occ. a pago Dolní Věstonice [lokalita zatopená vodní nádrž Nové Mlýny-střed]
nejbližší obec: Dolní Věstonice, okres Břeclav
souřadnice: 48°53'22.84"N, 16°38'17.99"E, ± 100m
fytochorion: 18a. Dyjsko-svratecký úval
datum: 1978-05-08
náleze: Jan Kirschner; Jan Štěpánek
herbář: LIT
projekt: Excerpt Atlas
ID: 13635366

původní jméno: *Anthriscus cerefolium*
lokalita: U silnice v příkopě v Horních Věstonicích pod Pálavou
nejbližší obec: Horní Věstonice, okres Břeclav
souřadnice: 48°52'33.67"N, 16°37'31.35"E, ± 250m
fytochorion: 17b. Pavlovské kopce
datum: 1969-06-15
náleze: Roman Businský
herbář: ROZ
projekt: Excerpt Atlas
poznámka: B. Slavík 1995: *A. caucalis*
ID: 13635552

původní jméno: *Anthriscus scandix*
lokalita: Věstonice dolní. V plotech jižně od obce asi 220 m n. m.
nejbližší obec: Dolní Věstonice, okres Břeclav
souřadnice: 48°52'52.49"N, 16°38'41.69"E, ± 600m
nadmořská výška: 220 m
fytochorion: 17b. Pavlovské kopce
datum: 1955-05-21
náleze: Vojtěch Horák
herbář: MP
projekt: Excerpt Atlas
ID: 13635447

původní jméno: *Anthriscus cerefolium*
lokalita: Moravia meridionalis: in collibus calcar. Pálavské kopce ad. opp. Mikulov: in lapidosis calcareis ad ruinam Dívčí hrady
nejbližší obec: Pavlov u Dolních Věstonic, okres Břeclav
souřadnice: 48°52'33.11"N, 16°39'42.64"E, ± 100m
nadmořská výška: 470 m
fytochorion: 17b. Pavlovské kopce
datum: 1968-06
nálezcce: Josef Dostál
herbář: PR
projekt: Excerpt Atlas
ID: 13637370

původní jméno: *Caucalis lappula*
lokalita: Rumiště ve Vel. Věstonicích
nejbližší obec: Dolní Věstonice, okres Břeclav
souřadnice: 48°53'17.32"N, 16°38'42.25"E, ± 600m
fytochorion: 17b. Pavlovské kopce
datum: 1967-06-03
nálezcce: R. Slaba
herbář: PR
projekt: Excerpt Atlas
ID: 13637260

původní jméno: *Anthriscus caucalis*
lokalita: Moravia merid.: in collibus calcareis Pálavské kopce ad opp. Mikulov, in rudertatis in pago Dolní Věstonice, Břeclav
nejbližší obec: Dolní Věstonice, okres Břeclav
souřadnice: 48°53'16.62"N, 16°38'39.71"E, ± 800m
nadmořská výška: 170 m
fytochorion: 17b. Pavlovské kopce
datum: 1948-05-15
nálezcce: Josef Dostál
herbář: PR
projekt: Excerpt Atlas
ID: 13637371

původní jméno: *Aethusa cynapium*
lokalita: Dolní Věstonice: na kompostu jihovýchodně obce Strachotín – 170 m
nejbližší obec: Dolní Věstonice, okres Břeclav
souřadnice: 48°53'50.33"N, 16°38'45.27"E, ± 550m
nadmořská výška: 170 m
fytochorion: 18a. Dyjsko-svratecký úval
datum: 1947-05-28
nálezcce: Josef Šourek
herbář: PR
projekt: Excerpt Atlas
ID: 13637264

původní jméno: *Anthriscus scandix*
lokalita: Pavlovské kopce (Morava).
nejbližší obec: Klentnice, okres Břeclav
souřadnice: 48°51'25.68"N, 16°38'40.18"E, ± 2800m
fytochorion: 17b. Pavlovské kopce
datum: 1921-05-28
nálezcce: Ivan Klášterský
herbář: PR
projekt: Excerpt Atlas
ID: 13637376

původní jméno: orig.: *Anthriscus cerefolium* subsp. *trichosperma*; M. Marek 2010-06: *Anthriscus caucalis*; P. Dřevojan 2018: !;
lokalita: Flora čechoslovenica. Jižní Morava: Dolní Věstonice, okraje akátového lesíka na pískách
nejbližší obec: Dolní Věstonice, okres Břeclav
souřadnice: 48°53'22.92"N, 16°38'36.25"E, ± 500m
nadmořská výška: 168 m
fytochorion: 18a. Dyjsko-svratecký úval
datum: 1973-05-22
náleze: Josef Dvořák
herbář: BRNM
projekt: Excerpt Atlas
ID: 13637654

původní jméno: orig.: *Anthriscus cerefolium* subsp. *trichosperma*; M. Marek 2010-06: *Anthriscus caucalis*; P. Dřevojan 2018: !;
lokalita: Již. Morava: Dol. Podyjí: Dolní Věstonice: v akátovém porostu na písčité půdě blízce Dyje
nejbližší obec: Dolní Věstonice, okres Břeclav
souřadnice: 48°53'22.92"N, 16°38'36.25"E, ± 500m
nadmořská výška: 170 m
fytochorion: 18a. Dyjsko-svratecký úval
datum: 1959-05-09
náleze: Ladislav Pokluda
herbář: BRNM
projekt: Excerpt Atlas
ID: 13637655

původní jméno: orig.: *Anthriscus scandicina*; P. Dřevojan 2018: *Anthriscus caucalis*;
lokalita: Flora čechoslovenica. Mikulov, pag. Dolní Věstonice
nejbližší obec: Dolní Věstonice, okres Břeclav
souřadnice: 48°53'17.13"N, 16°38'43.12"E, ± 500m
fytochorion: 17b. Pavlovské kopce
datum: 1957-05-20
náleze: Valentin Pospíšil
herbář: BRNM
projekt: Excerpt Atlas
ID: 13637544

původní jméno: orig.: *Anthriscus scandicina*; P. Dřevojan 2017: *Anthriscus caucalis*;
lokalita: příkop na severozáp. okraji vesnice, Dol. Dunajovice, Mikulov
nejbližší obec: Dolní Dunajovice, okres Břeclav
souřadnice: 48°51'28.12"N, 16°34'57.38"E, ± 200m
fytochorion: 18a. Dyjsko-svratecký úval
datum: 1933-06-04
náleze: František Kvapilík
herbář: OLM
projekt: Excerpt Atlas
ID: 13637463

původní jméno: *Anthriscus scandiolina*
lokalita: Mikulov, Dolní Věstonice, ulice směrem k hřebenu Palavských kopců
souřadnice: 48°53'10.58"N, 16°38'52.33"E, ± 200m
fytochorion: 17b. Pavlovské kopce
datum: 1957-05-26
náleze: František Červený
herbář: CHOM
projekt: Excerpt Atlas
ID: 13637791

původní jméno: orig.: *Anthriscus trichospermus*; B. Slavík 1992-04-14: *Anthriscus caucalis*; P. Dřevojan 2017: !;
lokalita: Flora moravica. Hustopeč: Dolní Věstonice
nejbližší obec: Dolní Věstonice, okres Břeclav
souřadnice: 48°53'17.13"N, 16°38'43.12"E, ± 500m
fytochorion: 17b. Pavlovské kopce
datum: 1901-05-28
náleze: Josef Podpěra
herbář: OLM
projekt: Excerpt Atlas
ID: 13651690

7165c

původní jméno: *Anthriscus caucalis*
lokalita: distr. Břeclav: Březí, u železniční zastávky hojně. 185 m s. m.
nejbližší obec: Březí u Mikulova, okres Břeclav
souřadnice: 48°48'46.13"N, 16°33'15.53"E
nadmořská výška: 185 m
fytochorion: 17a. Dunajovické kopce
datum: 1994-04-21
náleze: Jiří Danihelka
herbář: MMI
projekt: Excerpt Atlas
ID: 13635397

původní jméno: *Anthriscus caucalis*
lokalita: distr. Břeclav, Dunajovické kopce: Dolní Dunajovice, 2 km JZ, plevel na okraji vinohradu. 260 m s. m.
nejbližší obec: Dobré Pole, okres Břeclav
souřadnice: 48°50'21.35"N, 16°33'50.92"E, ± 450m
nadmořská výška: 260 m
fytochorion: 17a. Dunajovické kopce
datum: 1993-05-08
náleze: Jiří Danihelka
herbář: MMI
projekt: Excerpt Atlas
ID: 13635398

původní jméno: B. Slavík 1992-04-15: *Anthriscus caucalis*; P. Dřevojan 2018: !;
lokalita: Březí (u Mikulova) - vinice ca 1,8 km SSV od obce
nejbližší obec: Březí, okres Břeclav
souřadnice: 48°50'9.06"N, 16°34'11.01"E, ± 400m
fytochorion: 17a. Dunajovické kopce
datum: 1988-05-27
náleze: Bohumil Trávníček
herbář: herb. B. Trávníček
projekt: Excerpt Atlas
ID: 13637446

7165d

původní jméno: orig.: *Anthriscus caucalis*;
lokalita: Moravia, Pavlovské vrchy, distr. Břeclav. Bavyry: údolí severovýchodně od Anenského vrchu, asi 1 km jižně od kostela ve vsi;
křoviny nad cestou. S. m. 240–250 m
nejbližší obec: Bavyry, okres Břeclav
souřadnice: 48°49'37.00"N, 16°37'21.00"E, ± 100m
nadmořská výška: 240-250 m
fytochorion: 17b. Pavlovské kopce
datum: 2002-05-22
náleze: J. Danihelka
herbář: BRNU
projekt: Excerpt Atlas
poznámka: BRNU 577340;
ID: 13635244

původní jméno: G. I. Širjaev: *Anthriscus trichospermum*; J. Danihelka 2009-08-11: *Anthriscus caucalis*;
lokalita: Flora moravica: ad viam, p. prope Mikulov
nejbližší obec: Mikulov, okres Břeclav
souřadnice: 48°48'25.00"N, 16°38'17.00"E, ± 1000m
fytochorion: 17b. Pavlovské kopce
datum: 1923
náleze: G. I. Širjaev
herbář: BRNU
projekt: Excerpt Atlas
poznámka: BRNU 033062;
ID: 13635168

původní jméno: *Anthriscus caucalis*

lokalita: distr. Břeclav, Pavlovské vrchy: Bavyry, údolí severovýchodně od Anenského vrchu, asi 1 km jižně od kostela ve vsi, křoviny nad cestou. 240–250 m s. m.

nejbližší obec: Bavyry, okres Břeclav

souřadnice: 48°49'36.80"N, 16°37'20.32"E, ± 100m

fytochorion: 17b. Pavlovské kopce

datum: 2002-05-22

nálezce: Jiří Danihelka

herbář: MMI

projekt: Excerpt Atlas

ID: 13635411

původní jméno: *Anthriscus caucalis*

lokalita: distr. Břeclav: Mikulov, Svatý kopeček, JJV svah, pod akáty u krmeliště. 270 m s. m.

nejbližší obec: Mikulov na Moravě, okres Břeclav

souřadnice: 48°48'18.23"N, 16°38'50.94"E, ± 100m

nadmořská výška: 270 m

fytochorion: 17b. Pavlovské kopce

datum: 1994-04-14

nálezce: Jiří Danihelka

herbář: MMI

projekt: Excerpt Atlas

ID: 13635396

původní jméno: *Anthriscus arvensis*

lokalita: distr. Břeclav, colle Pavlovské kopce, opp. Mikulov: in fruticeto ad pedem collis Turoid

nejbližší obec: Mikulov na Moravě, okres Břeclav

souřadnice: 48°49'5.18"N, 16°38'22.66"E, ± 250m

fytochorion: 17b. Pavlovské kopce

datum: 1976-06-03

nálezce: Jan Štěpánek

herbář: LIT

projekt: Excerpt Atlas

poznámka: M. Marek 2012: *A. caucalis*

ID: 13635369

původní jméno: orig.: *Anthriscus caucalis*;

lokalita: Mikulov: akátový remízek u řopíku 1,2 km SSZ od vlakového nádraží

nejbližší obec: Mikulov, okres Břeclav

souřadnice: 48°48'38.04"N, 16°36'52.35"E

nadmořská výška: 210 m

fytochorion: 17b. Pavlovské kopce

datum: 2015-10-21

nálezce: Pavel Dřevojan

pramen: not.

projekt: Excerpt Atlas

ID: 13637398

původní jméno: *Anthriscus caucalis*

lokalita: Morava, Mikulov: lem při úpatí vrchu Turoid

nejbližší obec: Mikulov na Moravě, okres Břeclav

souřadnice: 48°48'57.70"N, 16°38'20.38"E, ± 185m

fytochorion: 17b. Pavlovské kopce

datum: 1965-05-31

nálezce: V. Chán

herbář: CB

projekt: Excerpt Atlas

ID: 13637706

7166a

původní jméno: orig.: *Anthriscus scandicina*; P. Dřevojan 2017: *Anthriscus caucalis*;
lokalita: Flora moravica: Nové Mlýny, v obci na návsi. S. m. ca 170 m
nejbližší obec: Nové Mlýny, okres Břeclav
souřadnice: 48°51'28.00"N, 16°43'55.00"E, ± 250m
nadmořská výška: 170 m
fytochorion: 18a. Dyjsko-svratecký úval
datum: 1964-06-02
náleze: J. Vicherek
herbář: BRNU
projekt: Excerpt Atlas
poznámka: BRNU 420251;
ID: 13635208

původní jméno: *Anthriscus caucalis*
lokalita: distr. Břeclav, Pavlovské vrchy: Pavlov, křoviny na mezi 1,5 km JV od kostela ve vsi, asi 200 m J od Božích muk v poli u křižovatky polních cest. 190 m s. m.
nejbližší obec: Pavlov u Dolních Věstonic, okres Břeclav
souřadnice: 48°51'55.93"N, 16°41'5.28"E
nadmořská výška: 190 m
fytochorion: 17c. Milovicko-valtická pahorkatina
datum: 2002-05-07
náleze: Jiří Danihelka
herbář: MMI
projekt: Excerpt Atlas
ID: 13635412

původní jméno: *Anthriscus caucalis*
lokalita: distr. Břeclav, Pavlovské vrchy: Pavlov, mezi cestou a hřbitovni zdí u východního [recte: západního] okraje vsi, ca 0,25 km Z kostela. 275 m s. m.
nejbližší obec: Pavlov u Dolních Věstonic, okres Břeclav
souřadnice: 48°52'27.32"N, 16°40'2.85"E
nadmořská výška: 275 m
fytochorion: 17b. Pavlovské kopce
datum: 1997-05-06
náleze: Jiří Danihelka
herbář: MMI
projekt: Excerpt Atlas
ID: 13635400

původní jméno: *Anthriscus vulg.*
lokalita: Břehy Dyje pod Pavlovem [dnes zatopeno vodní nádrží Nové Mlýny-dolní]
nejbližší obec: Strachotín, okres Břeclav
souřadnice: 48°52'53.38"N, 16°40'33.86"E, ± 500m
fytochorion: 18a. Dyjsko-svratecký úval
datum: 1976-08-09
náleze: Petr Pyšek
herbář: ROZ
projekt: Excerpt Atlas
ID: 13635550

původní jméno: orig.: *Anthriscus scandicina*; P. Dřevojan 2018: *Anthriscus caucalis*;
lokalita: Flora moravica: Mikulov: Rumiště v obci Pavlově
nejbližší obec: Pavlov, okres Břeclav
souřadnice: 48°52'27.56"N, 16°40'23.89"E, ± 500m
nadmořská výška: 250 m
fytochorion: 17b. Pavlovské kopce
datum: 1951-06-08
náleze: František Černoch
herbář: BRNM
projekt: Excerpt Atlas
ID: 13637543

původní jméno: orig.: *Anthriscus vulgaris*; P. Dřevojan 2017: *Anthriscus caucalis*;
lokalita: E flora Morav. merid. prope Hustopeč urbem. In incultis pagī Šakvice
nejbližší obec: Šakvice, okres Břeclav
souřadnice: 48°53'49.77"N, 16°43'0.22"E, ± 450m
fytochorion: 18a. Dyjsko-svratecký úval
datum: 1898-05-18
náleze: Bohumil Fleischer
herbář: OLM
projekt: Excerpt Atlas
ID: 13637461

7166b

původní jméno: J. Podpěra: *Anthriscus trichospermus*; J. Danihelka 2009-08-11: *Anthriscus caucalis*;
lokalita: Flora moravica: Zaječí: v městečku dle plotu velmi hojně
nejbližší obec: Zaječí, okres Břeclav
souřadnice: 48°52'22.00"N, 16°46'4.00"E, ± 500m
fytochorion: 20b. Hustopečská pahorkatina
datum: 1934-05-31
náleze: J. Podpěra
herbář: BRNU
projekt: Excerpt Atlas
poznámka: BRNU 258327;
ID: 13635190

původní jméno: H. Laus: *Anthriscus scandix*; P. Dřevojan 2014-04-01: *Anthriscus caucalis*;
lokalita: Flora von Mähren. Saitz [= Zaječí], ruderal
nejbližší obec: Zaječí, okres Břeclav
souřadnice: 48°52'22.00"N, 16°46'4.00"E, ± 500m
fytochorion: 20b. Hustopečská pahorkatina
datum: 1908-07
náleze: H. Laus
herbář: BRNU
projekt: Excerpt Atlas
poznámka: BRNU 023830;
ID: 13635296

původní jméno: orig.: *Anthriscus vulgaris*; P. Dřevojan 2018: *Anthriscus caucalis*;
lokalita: Morava: Zaječí, u cesty SV obce
nejbližší obec: Zaječí, okres Břeclav
souřadnice: 48°52'25.96"N, 16°46'33.60"E, ± 500m
nadmořská výška: 250 m
fytochorion: 20b. Hustopečská pahorkatina
datum: 1977-05-16
náleze: Karel Sutorý
herbář: BRNM
projekt: Excerpt Atlas
ID: 13637537

původní jméno: orig.: *Anthriscus vulgaris*; P. Dřevojan 2018: *Anthriscus caucalis*;
lokalita: Flora Moraviae. Auspitz [= Hustopeče]: Gebüsche b. Saitz [= Zaječí]
nejbližší obec: Zaječí, okres Břeclav
souřadnice: 48°52'23.42"N, 16°46'14.99"E, ± 500m
fytochorion: 20b. Hustopečská pahorkatina
datum: 1935-06
náleze: Heinrich Laus
herbář: OLM
projekt: Excerpt Atlas
ID: 13651689

původní jméno: orig.: *Anthriscus vulgaris*; P. Dřevojan 2018: *Anthriscus caucalis*;
lokalita: Mähren: massenhaft in wüsten Plätzen, Straßengäben, Zäunen in und um Saitz [= Zaječí], pol. Bez. Auspitz [= Hustopeče]
nejbližší obec: Zaječí, okres Břeclav
souřadnice: 48°52'23.42"N, 16°46'14.99"E, ± 500m
fytochorion: 20b. Hustopečská pahorkatina
datum: 1903-05-24
náleze: F. B. Teuber
herbář: BRNM
projekt: Excerpt Atlas
ID: 13651687

7166c

původní jméno: *Anthriscus caucalis*
lokalita: distr. Břeclav, Milovická pahorkatina: Bulhary, křoviny podél cesty z obory Bulhary do vsi, 1,4 km Z od kostela. 225 m s. m.
nejbližší obec: Bulhary, okres Břeclav
souřadnice: 48°49'50.05"N, 16°43'35.47"E
nadmořská výška: 225 m
fytochorion: 17c. Milovicko-valtická pahorkatina
datum: 2002-05-04
náleze: Jiří Danihelka
herbář: MMI
projekt: Excerpt Atlas
ID: 13635413

7166d

původní jméno: *Anthriscus caucalis*
lokalita: distr. Břeclav: Bulhary, v obci u školky, podél sklepní zdi. 170 m s. m.
nejbližší obec: Bulhary, okres Břeclav
souřadnice: 48°49'52.92"N, 16°44'56.84"E, ± 200m
nadmořská výška: 170 m
fytochorion: 18a. Dyjsko-svratecký úval
datum: 1994-04-08
náleze: Jiří Danihelka
herbář: MMI
projekt: Excerpt Atlas
ID: 13635395

původní jméno: *Anthriscus caucalis*
lokalita: Lednice (křoviny, jednotlivě)
nejbližší obec: Lednice na Moravě, okres Břeclav
souřadnice: 48°48'4.81"N, 16°48'15.40"E, ± 2000m
fytochorion: 18a. Dyjsko-svratecký úval
datum: 1950-05-18
náleze: s. coll.
herbář: MZ
projekt: Excerpt Atlas
poznámka: B. Slavík 1993: *A. caucalis*
ID: 13635469

původní jméno: *Anthriscus scandicina*
lokalita: Umg. Eisgub [= Lednice]
nejbližší obec: Lednice na Moravě, okres Břeclav
souřadnice: 48°48'4.81"N, 16°48'15.40"E, ± 2000m
fytochorion: 18a. Dyjsko-svratecký úval
datum: 1899-05-19
náleze: s. coll.
herbář: LIT
projekt: Excerpt Atlas
ID: 13635362

lokalita: Moravia australis; in pratis prope vicum Lednice.
nejbližší obec: Lednice na Moravě, okres Břeclav
souřadnice: 48°48'4.81"N, 16°48'15.40"E, ± 2000m
fytochorion: 18a. Dyjsko-svratecký úval
datum: 1964-06-01
nálezcce: Miloš Deyl
herbář: PR
projekt: Excerpt Atlas
ID: 13637374

lokalita: Moravia australis; in pratis salsis prope vicum Lednice
nejbližší obec: Lednice na Moravě, okres Břeclav
souřadnice: 48°48'13.20"N, 16°48'20.84"E, ± 2500m
fytochorion: 18a. Dyjsko-svratecký úval
datum: 1960-06-03
nálezcce: Miloš Deyl
herbář: PR
projekt: Excerpt Atlas
ID: 13637368

původní jméno: orig.: *Anthriscus trichosperma*; B. Slavík 1992-04-15: *Anthriscus caucalis*; P. Dřevojan 2018: !;
lokalita: u silnice u mostu přes Dyji; asi 2 km SSV od Lednice
nejbližší obec: Lednice, okres Břeclav
souřadnice: 48°49'2.92"N, 16°48'25.75"E, ± 150m
fytochorion: 18a. Dyjsko-svratecký úval
datum: 1990-05-24
nálezcce: Bohumil Trávníček
herbář: herb. B. Trávníček
projekt: Excerpt Atlas
ID: 13637445

7167c

původní jméno: *Anthriscus caucalis*
lokalita: Podivín: ruderalizovaný trávník mezi budovami u sila a železniční tratí 370 m JV od vlakového nádraží
nejbližší obec: Podivín, okres Břeclav
souřadnice: 48°50'5.10"N, 16°51'24.58"E
nadmořská výška: 165 m
fytochorion: 18a. Dyjsko-svratecký úval
datum: 2015-02-21
nálezcce: Pavel Dřevojan
pramen: not.
projekt: Excerpt Atlas
ID: 13670878

7168a

původní jméno: Z. Lososová: *Caucalis platycarpus*; M. Marek 2014-11-27: *Anthriscus cf. caucalis*; P. Dřevojan 2017: *Anthriscus caucalis*;
lokalita: Flora moravica. Mutěnice, pole 1 km JV obce, u silnice, kóta 193,8 m
nejbližší obec: Mutěnice, okres Hodonín
souřadnice: 48°53'52.00"N, 17°2'20.00"E, ± 300m
nadmořská výška: 194 m
fytochorion: 20b. Hustopečská pahorkatina
datum: 2001-04-22
nálezcce: Z. Lososová
herbář: BRNU
projekt: Excerpt Atlas
poznámka: BRNU 584629;
ID: 13635152

původní jméno: orig.: *Anthriscus caucalis*; P. Dřevojan 2018: !;
lokalita: Flora moravica: Jihomor. pah., Dolní Bojanovice, v podrostu suchého akátového lesa na písku "Stupava", ca 2,3 km VJV obce,
v dolní části u potoka, vzácně
nejbližší obec: Dolní Bojanovice, okres Hodonín
souřadnice: 48°51'31.19"N, 17°3'37.24"E, ± 500m
nadmořská výška: 170 m
fytochorion: 18b. Dolnomoravský úval
datum: 1987-05-09
náleze: Radomír Řepka
herbář: OLM
projekt: Excerpt Atlas
ID: 13637491

původní jméno: orig.: *Anthriscus caucalis*; P. Dřevojan 2018: !;
lokalita: Flora moravica: Jihomor. pah., Dolní Bojanovice, v podrostu suchého akátového lesa na písku "Stupava", ca 2,3 km VJV obce,
v dolní části u potoka, vzácně
nejbližší obec: Dolní Bojanovice, okres Hodonín
souřadnice: 48°51'31.19"N, 17°3'37.24"E, ± 500m
nadmořská výška: 170 m
fytochorion: 18b. Dolnomoravský úval
datum: 1987-05-09
náleze: Radomír Řepka
herbář: BRNM
projekt: Excerpt Atlas
ID: 13637661

7168b

původní jméno: J. Unar: *Anthriscus vulgaris*; P. Dřevojan 2014-04-01: *Anthriscus caucalis*;
lokalita: Flora moravica: Hodonín. Na okraji Hodonína u nadjezdu silnice nad železnicí Hodonín - Ratíškovice
nejbližší obec: Hodonín, okres Hodonín
souřadnice: 48°51'58.00"N, 17°8'32.00"E, ± 100m
fytochorion: 18b. Dolnomoravský úval
datum: 1984-06-22
náleze: J. Unar
herbář: BRNU
projekt: Excerpt Atlas
poznámka: BRNU 511447;
ID: 13635221

7168c

původní jméno: *Anthriscus caucalis*
lokalita: Moravská Nová Ves: příkop silnice do Hodonína 1,3 km SSZ od kostela
nejbližší obec: Moravská Nová Ves, okres Břeclav
souřadnice: 48°48'48.30"N, 17°0'39.38"E
nadmořská výška: 185 m
fytochorion: 18b. Dolnomoravský úval
datum: 2018-05-06
náleze: P. Dřevojan
pramen: not.
projekt: Excerpt Atlas
ID: 13613664

původní jméno: S. Kalužník: *Anthriscus caucalis*; P. Dřevojan 2014-04-01: !;
lokalita: Flora moravica: distr. Hodonín, Mikulčice, u plotu vinice na Strání 100 m od vchodu do ZP Mikulčice. S. m. ca 180 m
nejbližší obec: Lužice, okres Hodonín
souřadnice: 48°49'32.00"N, 17°4'10.00"E, ± 300m
nadmořská výška: 180 m
fytochorion: 18b. Dolnomoravský úval
datum: 2000-06-10
náleze: S. Kalužník
herbář: BRNU
projekt: Excerpt Atlas
poznámka: BRNU 560415;
ID: 13635241

původní jméno: S. Kalužník: *Anthriscus caucalis*; P. Dřevojan 2014-04-01: !;
lokalita: Flora moravica: distr. Hodonín, Mikulčice, rumišťe na okraji akátiny Boří 300 m s.východně od žel. stanice Lužice, 200 m od
vchodu ZP Mikulčice k vinicím na Strání. S. m. ca 180 m
nejbližší obec: Lužice, okres Hodonín
souřadnice: 48°49'44.00"N, 17°3'57.00"E, ± 100m
nadmořská výška: 180 m
fytochorion: 18b. Dolnomoravský úval
datum: 2000-06-10
náleze: S. Kalužník
herbář: BRNU
projekt: Excerpt Atlas
poznámka: BRNU 560418;
ID: 13635242

7168d

lokalita: Moravia meridionalis: In alnetis prope vicum Hodonín
nejbližší obec: Hodonín, okres Hodonín
souřadnice: 48°50'52.20"N, 17°7'43.23"E, ± 3000m
fytochorion: 18b. Dolnomoravský úval
datum: 1952-06-16
náleze: Miloš Deyl
herbář: PR
projekt: Excerpt Atlas
ID: 13637367

7169a

původní jméno: *Anthriscus caucalis*
lokalita: okr. Hodonín; Rohatec-kolonie, křoviny na severním okraji obce
nejbližší obec: Rohatec, okres Hodonín
souřadnice: 48°53'40.02"N, 17°12'6.36"E, ± 250m
nadmořská výška: 180 m
fytochorion: 18b. Dolnomoravský úval
datum: 1998-05-25
náleze: Petr Koutecký
herbář: CBFS
projekt: Excerpt Atlas
ID: 13637716

7170a

původní jméno: orig.: *Anthriscus scandicina*; J. W. Jongepier: *Anthriscus caucalis*; P. Dřevojan 2018: !;
lokalita: Radějov, náves
nejbližší obec: Radějov, okres Hodonín
souřadnice: 48°51'31.67"N, 17°20'42.49"E, ± 500m
fytochorion: 19. Bílé Karpaty stepní
datum: 1944-05-24
náleze: Stanislav Staněk
herbář: BRNM
projekt: Excerpt Atlas
poznámka: BRNM 698927;
ID: 13673374

původní jméno: J. W. Jongepier: *Anthriscus caucalis*; P. Dřevojan 2018: !;
lokalita: Radějov, houští v děd.
nejbližší obec: Radějov, okres Hodonín
souřadnice: 48°51'31.67"N, 17°20'42.49"E, ± 500m
fytochorion: 19. Bílé Karpaty stepní
datum: 1926-06-30
náleze: Stanislav Staněk
herbář: BRNM
projekt: Excerpt Atlas
poznámka: BRNM 698928;
ID: 13673373

původní jméno: *Anthriscus caucalis*
lokalita: Radějov - 7170-13
nejbližší obec: Tvarožná Lhota, okres Hodonín
souřadnice: 48°51'45.00"N, 17°21'14.98"E, ± 1594m
fytochorion: 19. Bílé Karpaty stepní
datum: 1944-05-27
náleze: S. Staněk
pramen: Jongepier Jan W. Excerptce herbářů. 2011.
projekt: NDOP
ID: 7665251

původní jméno: *Anthriscus caucalis*
lokalita: Radějov - 7170-13
nejbližší obec: Tvarožná Lhota, okres Hodonín
souřadnice: 48°51'45.00"N, 17°21'14.98"E, ± 1594m
fytochorion: 19. Bílé Karpaty stepní
datum: 1926-06-30
náleze: S. Staněk
pramen: Jongepier Jan W. Excerptce herbářů. 2011.
projekt: NDOP
ID: 7729948

7170b

původní jméno: K. Fajmon: *Anthriscus caucalis*; P. Dřevojan 2017: !;
lokalita: Moravia, Bílé Karpaty, distr. Hodonín, Hrubá Vrbka: v obci, asi 400 m jz. od kostela, z vnější strany plotu budovy firmy 2G,
hromada hrubého písku na pustém úhoru na okraji lánu pole
nejbližší obec: Hrubá Vrbka, okres Hodonín
souřadnice: 48°52'1.00"N, 17°28'38.00"E
nadmořská výška: 270 m
fytochorion: 19. Bílé Karpaty stepní
datum: 2008-05-27
náleze: K. Fajmon
herbář: BRNU
projekt: Excerptce Atlas
poznámka: BRNU 621109, jedna rozvětvená rostlina;
ID: 13635146

7262a

původní jméno: orig.: *Anthriscus caucalis*; P. Dřevojan 2017: !;
lokalita: Moravia, distr. Znojmo: Šatov, polní cesta 2 km SV nádraží
nejbližší obec: Šatov, okres Znojmo
souřadnice: 48°47'25.00"N, 16°2'55.00"E, ± 300m
fytochorion: 16. Znojemsko-brněnská pahorkatina
datum: 1994-05-06
náleze: V. Grulich
herbář: BRNU
projekt: Excerptce Atlas
poznámka: BRNU 535016;
ID: 13635229

původní jméno: orig.: *Anthriscus caucalis*;
lokalita: Chvalovice: bývalé vojenské opevnění na kótě 242,2, 2,9 km JV od kóty Pustý kopec (263,7)
nejbližší obec: Chvalovice, okres Znojmo
souřadnice: 48°47'42.30"N, 16°4'2.40"E
fytochorion: 16. Znojemsko-brněnská pahorkatina
datum: 2000-05-11
náleze: Pavel Lustyk
herbář: herb. P. Lustyk
projekt: Excerptce Atlas
ID: 13637399

7262d

původní jméno: indet.
lokalita: distr. Znojmo: Dyjákovičky-Ječmeniště, křoviny 1 km V bývalé osady 5,5 km JV Dyjákoviček
nejbližší obec: Micmanice, okres Znojmo
souřadnice: 48°44'49.38"N, 16°8'41.92"E, ± 200m
fytochorion: 16. Znojemsko-brněnská pahorkatina
datum: 1983-05-06
náleze: Vít Grulich
herbář: MMI
projekt: Excerpt Atlas
poznámka: M. Marek 2013: *A. caucalis*
ID: 13635419

7263a

původní jméno: *Anthriscus caucalis*
lokalita: Hnízdo: okraj pole, 2,8 km VJV od středu obce
nejbližší obec: Hnízdo, okres Znojmo
souřadnice: 48°45'59.00"N, 16°10'6.00"E
nadmořská výška: 235 m
fytochorion: 16. Znojemsko-brněnská pahorkatina
datum: 2010-08-12
náleze: P. Dřevojan
herbář: BRNU
projekt: Excerpt Atlas
ID: 13645541

7263b

původní jméno: *Anthriscus caucalis*
lokalita: Hrádek: báze úvozu polní cesty ve sklepní uličce v jihovýchodní části obce 0,7 km V od kostela
nejbližší obec: Hrádek, okres Znojmo
souřadnice: 48°46'16.70"N, 16°16'35.50"E
nadmořská výška: 200 m
fytochorion: 18a. Dyjsko-svratecký úval
datum: 2015-06-14
náleze: P. Dřevojan
herbář: BRNU
projekt: Excerpt Atlas
ID: 13645592

původní jméno: *Anthriscus caucalis*
lokalita: Dyjákovice: u stodoly na východním okraji obce 0,6 km VJV od kostela ve středu obce
nejbližší obec: Dyjákovice, okres Znojmo
souřadnice: 48°46'18.00"N, 16°18'39.00"E
nadmořská výška: 195 m
fytochorion: 18a. Dyjsko-svratecký úval
datum: 2014-05-01
náleze: P. Dřevojan
herbář: BRNU
projekt: Excerpt Atlas
ID: 13645562

7264a

původní jméno: *Anthriscus caucalis*
lokalita: Hrabětice: dobyt看em disturbovaná plocha u vrby na břehu rybníčku na východním okraji obce 0,8 km VJV od kostela
nejbližší obec: Hrabětice, okres Znojmo
souřadnice: 48°47'47.00"N, 16°24'16.00"E
nadmořská výška: 190 m
fytochorion: 18a. Dyjsko-svratecký úval
datum: 2014-05-01
náleze: P. Dřevojan
herbář: BRNU
projekt: Excerpt Atlas
ID: 13645563

původní jméno: *Anthriscus caucalis*
lokalita: Hevlín: okraj akátového remízku u bývalé signálky dnes sloužící jako cyklostezka 1,4 km VSV od kostela
nejbližší obec: Hevlín, okres Znojmo
souřadnice: 48°45'19.00"N, 16°23'51.00"E
nadmořská výška: 180 m
fytochorion: 18a. Dyjsko-svratecký úval
datum: 2014-05-01
náleze: P. Dřevojan
herbář: BRNU
projekt: Excerpt Atlas
ID: 13645564

7264b

původní jméno: *Anthriscus caucalis*
lokalita: Hrabětice, Trávní Dvůr, podrost borové výsadby a akátu na písku, u jezírek v trati Palachové louky, ca 2,3 km JV obce, hojně;
180 m
nejbližší obec: Hrabětice, okres Znojmo
souřadnice: 48°46'49.33"N, 16°25'6.93"E, ± 250m
nadmořská výška: 180 m
fytochorion: 18a. Dyjsko-svratecký úval
datum: 1993-05-23
náleze: Radomír Řepka
herbář: MZ
projekt: Excerpt Atlas
ID: 13635479

7264c

původní jméno: *Anthriscus caucalis*
lokalita: Hevlín; J okraj obce; 48°44'57"N, 16°22'47"E, 180 m s. m.
nejbližší obec: Hevlín, okres Znojmo
souřadnice: 48°44'57.00"N, 16°22'47.00"E
nadmořská výška: 180 m
fytochorion: 18a. Dyjsko-svratecký úval
datum: 2011-05-17
náleze: Radomír Němec
herbář: MZ
projekt: Excerpt Atlas
ID: 13635482

původní jméno: orig.: *Anthriscus caucalis*; P. Dřevojan 2018: !;
lokalita: Flora moravica: Hevlín (ZN), hráz nad levým břehem Dyje 1,1 km ZJZ mostu silnice do Laa an der Thaya, akátina
nejbližší obec: Hevlín, okres Znojmo
souřadnice: 48°44'27.10"N, 16°22'0.20"E, ± 200m
nadmořská výška: 180 m
fytochorion: 18a. Dyjsko-svratecký úval
datum: 1999-05-25
náleze: Pavel Lustyk
herbář: BRNM
projekt: Excerpt Atlas
ID: 13637651

7265b

původní jméno: *Anthriscus caucalis*
lokalita: distr. Břeclav: Mikulov, u cesty (vedoucí dříve do dolnorakouské vsi Ottenthal) asi 1,5 km JZ od železničního nádraží. 205 m s. m.
nejbližší obec: Mikulov na Moravě, okres Břeclav
souřadnice: 48°47'34.11"N, 16°36'38.79"E
nadmořská výška: 205 m
fytochorion: 17b. Pavlovské kopce
datum: 2002-05-21
náleze: Jiří Danihelka
herbář: MMI
projekt: Excerpt Atlas
ID: 13635410

původní jméno: *Anthriscus caucalis*

lokalita: distr. Břeclav, Pavlovské vrchy: Mikulov, zemědělský areál (bývalý státní statek) jižně od silnice Mikulov – Mušlov – Sedlec, ca 1,5–1,9 km JV kostela sv. Václava ve městě. 205–215 m s. m.

nejbližší obec: Mikulov na Moravě, okres Břeclav

souřadnice: 48°47'47.04"N, 16°39'9.02"E, ± 270m

fytochorion: 17b. Pavlovské kopce

datum: 1997-05-13

nálezce: Jiří Danihelka

herbář: MMI

projekt: Excerpt Atlas

ID: 13635403

původní jméno: *Anthriscus caucalis*

lokalita: distr. Břeclav, Pavlovské vrchy: Mikulov, křoviny mezi cestou a západní stranou oploceného pozemku čistírny odpadních vod, jižní okraj města, ca 1,3 km SZ [recte: JZ] kostela sv. Václava. 205 m s. m.

nejbližší obec: Mikulov na Moravě, okres Břeclav

souřadnice: 48°47'49.03"N, 16°37'36.22"E, ± 100m

nadmořská výška: 205 m

fytochorion: 17b. Pavlovské kopce

datum: 1997-04-28

nálezce: Jiří Danihelka

herbář: MMI

projekt: Excerpt Atlas

ID: 13635404

původní jméno: orig.: *Anthriscus caucalis*; P. Dřevojan 2018: !;

lokalita: Moravia, distr. Břeclav, Pavlovské vrchy: Mikulov, křoviny mezi cestou a západní stranou oploceného pozemku čistírny odpadních vod, jižní okraj města, ca 1,3 km JZ od kostela sv. Václava

nejbližší obec: Mikulov, okres Břeclav

souřadnice: 48°47'48.71"N, 16°37'36.93"E, ± 70m

nadmořská výška: 205 m

fytochorion: 17b. Pavlovské kopce

datum: 1997-04-28

nálezce: Jiří Danihelka

herbář: BRNM

projekt: Excerpt Atlas

ID: 13637570

původní jméno: B. Slavík 1992-04-15: *Anthriscus caucalis*; P. Dřevojan 2018: !;

lokalita: Mikulov - vinice u vrchu Šibeničnick

nejbližší obec: Mikulov, okres Břeclav

souřadnice: 48°47'20.28"N, 16°37'49.49"E, ± 200m

fytochorion: 17b. Pavlovské kopce

datum: 1991-05-27

nálezce: Bohumil Trávníček

herbář: herb. B. Trávníček

projekt: Excerpt Atlas

ID: 13637444

7266a

původní jméno: J. Unar: *Anthriscus vulgaris*; P. Dřevojan 2014-04-01: *Anthriscus caucalis*;

lokalita: Flora moravica: distr. Mikulov. Sedlec u Mikulova - rumiště jižně od obce

nejbližší obec: Sedlec, okres Břeclav

souřadnice: 48°46'39.00"N, 16°41'51.00"E, ± 200m

fytochorion: 17c. Milovicko-valtická pahorkatina

datum: 1982-06-02

nálezce: J. Unar

herbář: BRNU

projekt: Excerpt Atlas

poznámka: BRNU 511671;

ID: 13635217

původní jméno: *Caucalis platycarpus*
lokality: Nesyt – pobřeží (Lednické rybníky)
nejbližší obec: Sedlec u Mikulova, okres Břeclav
souřadnice: 48°46'33.57"N, 16°43'20.46"E, ± 1580m
fytochorion: 18a. Dyjsko-svratecký úval
datum: 1973-05-15
náleze: Štěpán Husák
herbář: LIT
projekt: Excerpt Atlas
poznámka: M. Marek 2012: *A. caucalis*
ID: 13635374

původní jméno: orig.: *Anthriscus vulgaris*; P. Dřevojan 2018: *Anthriscus caucalis*;
lokality: Voitelsbrunn [= Sedlec]
nejbližší obec: Sedlec, okres Břeclav
souřadnice: 48°46'43.09"N, 16°41'44.12"E, ± 700m
fytochorion: 17c. Milovicko-valtická pahorkatina
datum: 1935
náleze: Anton Fröhlich
herbář: BRNM
projekt: Excerpt Atlas
ID: 13651680

původní jméno: *Anthriscus caucalis*
lokality: Hlohovec: lem křovin při polní cestě na východním břehu rybníka Nesyt 1,9 km ZJZ od kostela
nejbližší obec: Hlohovec, okres Břeclav
souřadnice: 48°46'21.53"N, 16°44'24.09"E
nadmořská výška: 175 m
fytochorion: 18a. Dyjsko-svratecký úval
datum: 2018-09-25
náleze: P. Dřevojan; H. Galušková; K. Chytrý; H. Prokešová
pramen: not.
projekt: Excerpt Atlas
ID: 13669081

7266b

původní jméno: J. Zapletálek: *Anthriscus trichospermus*; J. Danihelka 2009-08-11: *Anthriscus caucalis*;
lokality: Fl. moravica. Lednice; u biologické stanice. S. m. ca 170 m
nejbližší obec: Lednice, okres Břeclav
souřadnice: 48°47'4.00"N, 16°47'45.00"E, ± 100m
nadmořská výška: 170 m
fytochorion: 18a. Dyjsko-svratecký úval
datum: 1930-05-12
náleze: J. Zapletálek
herbář: BRNU
projekt: Excerpt Atlas
poznámka: BRNU 223710;
ID: 13635184

původní jméno: A. Fröhlich: *Anthriscus vulgaris*; P. Dřevojan 2014-04-01: *Anthriscus caucalis*;
lokality: Eisgrub [= Lednice], ruderal
nejbližší obec: Lednice, okres Břeclav
souřadnice: 48°47'55.00"N, 16°48'8.00"E, ± 500m
fytochorion: 18a. Dyjsko-svratecký úval
datum: 1925-05-31
náleze: A. Fröhlich
herbář: BRNU
projekt: Excerpt Atlas
poznámka: BRNU 177301;
ID: 13635182

původní jméno: *Anthriscus caucalis*

lokality: distr. Břeclav, Valtice: malá pískovna jižně od kóty 212,2, ca 2,2 km J od kostela v Hlohovci; ruderalizovaný trávník na kraji akátiny; 205 m s. m.

nejbližší obec: Valtice, okres Břeclav

souřadnice: 48°45'24.76"N, 16°45'49.64"E

nadmořská výška: 205 m

fytochorion: 18a. Dyjsko-svratecký úval

datum: 2003-05-03

nálezce: Jiří Danihelka

herbář: MMI

projekt: Excerpt Atlas

ID: 13635416

původní jméno: *Anthriscus caucalis*

lokality: distr. Břeclav, Boří les: Valtice, okolí křižovatky (u kóty 186,8) červeně (Ladenská alej) a žlutě značené turistické cesty, ca 3,4 km VSV žel. zastávky Valtice-město. 187 m s. m.

nejbližší obec: Valtice, okres Břeclav

souřadnice: 48°45'55.05"N, 16°48'2.44"E

nadmořská výška: 187 m

fytochorion: 18a. Dyjsko-svratecký úval

datum: 1997-05-02

nálezce: Jiří Danihelka

herbář: MMI

projekt: Excerpt Atlas

ID: 13635399

původní jméno: *Anthriscus cerefolium*

lokality: okr. Břeclav, okraj silnice v kempu Apollo u Lednice

nejbližší obec: Charvátská Nová Ves, okres Břeclav

souřadnice: 48°47'10.75"N, 16°49'34.85"E, ± 100m

fytochorion: 18a. Dyjsko-svratecký úval

datum: 1978-05-17

nálezce: Josef Smažík

herbář: ROZ

projekt: Excerpt Atlas

poznámka: B. Slavík 1995: *A. caucalis*

ID: 13635553

původní jméno: indet.

lokality: Lednice, Camp Apollo

nejbližší obec: Charvátská Nová Ves, okres Břeclav

souřadnice: 48°47'10.75"N, 16°49'34.85"E, ± 100m

fytochorion: 18a. Dyjsko-svratecký úval

datum: 1974-05-25

nálezce: Slavomil Hejný

herbář: PRA

projekt: Excerpt Atlas

ID: 13635536

původní jméno: *Anthriscus caucalis*

lokality: Hlohovecký ryb. (Lednické rybníky)

nejbližší obec: Hlohovec, okres Břeclav

souřadnice: 48°46'49.17"N, 16°46'30.58"E, ± 1180m

fytochorion: 18a. Dyjsko-svratecký úval

datum: 1973-08-31

nálezce: Štěpán Husák

herbář: LIT

projekt: Excerpt Atlas

ID: 13635367

původní jméno: *Anthriscus vulgaris*
lokalita: Lednice – jižní Morava – tábořiště
nejbližší obec: Charvátská Nová Ves, okres Břeclav
souřadnice: 48°47'10.75"N, 16°49'34.85"E, ± 100m
fytochorion: 18a. Dyjsko-svratecký úval
datum: 1971-06-01
náleze: Antonín Pyšek
herbář: PL
projekt: Excerpt Atlas
poznámka: M. Marek 2014: *A. caucalis*
ID: 13635528

původní jméno: *Anthriscus vulgaris*
lokalita: Lednice – tábořiště Apollo u Lednických rybníků, po levé straně při vjezdu do kempu
nejbližší obec: Charvátská Nová Ves, okres Břeclav
souřadnice: 48°47'8.96"N, 16°49'34.10"E
fytochorion: 18a. Dyjsko-svratecký úval
datum: 1971-05-30
náleze: Petr Pyšek
herbář: ROZ
projekt: Excerpt Atlas
ID: 13635547

původní jméno: *Anthriscus caucalis*
lokalita: Lednice: na pravém břehu Mlýnského rybníku u plotu zahrady u Apollonova chrámu
nejbližší obec: Charvátská Nová Ves, okres Břeclav
souřadnice: 48°46'58.44"N, 16°49'27.40"E
fytochorion: 18a. Dyjsko-svratecký úval
datum: 1994-05-29
náleze: Jiří Brabec
herbář: PR
projekt: Excerpt Atlas
ID: 13637286

původní jméno: *Caucalis lappula*
lokalita: Břeclav: Lednické rybníky (břehy Hlohoveckého rybníka)
nejbližší obec: Hlohovec, okres Břeclav
souřadnice: 48°46'49.17"N, 16°46'30.58"E, ± 1180m
fytochorion: 18a. Dyjsko-svratecký úval
datum: 1974-05-22
náleze: Štěpán Husák
herbář: PR
projekt: Excerpt Atlas
ID: 13637372

lokalita: Břeclav: Lednice, camp Apollo
nejbližší obec: Charvátská Nová Ves, okres Břeclav
souřadnice: 48°47'10.75"N, 16°49'34.85"E, ± 100m
fytochorion: 18a. Dyjsko-svratecký úval
datum: 1974-05-25
náleze: S. Hejný
herbář: PR
projekt: Excerpt Atlas
ID: 13637373

původní jméno: orig.: *Anthriscus caucalis*;
lokalita: Valtice: pod borovicí u cesty v NPP Rendezvous 3 km SV od zámku
nejbližší obec: Valtice, okres Břeclav
souřadnice: 48°45'2.02"N, 16°47'35.20"E
nadmořská výška: 200 m
fytochorion: 18a. Dyjsko-svratecký úval
datum: 2015-01-23
náleze: Pavel Dřevojan
pramen: not.
projekt: Excerpt Atlas
ID: 13637400

původní jméno: orig.: *Anthriscus vulgaris*; P. Dřevojan 2018: *Anthriscus caucalis*;
lokalita: Morava: Valtice, okolí "Randezvous", 2,5 km SVV obce
nejbližší obec: Valtice, okres Břeclav
souřadnice: 48°45'2.02"N, 16°47'35.20"E, ± 100m
nadmořská výška: 200 m
fytochorion: 18a. Dyjsko-svratecký úval
datum: 1978-06-08
náleze: Karel Sutorý
herbář: BRNM
projekt: Excerpt Atlas
ID: 13637536

původní jméno: *Anthriscus caucalis*
lokalita: Valtice, chráněné území Rendezvous, loučka u Dianina chrámu, okraj lesa
nejbližší obec: Valtice, okres Břeclav
souřadnice: 48°44'59.50"N, 16°47'36.60"E, ± 10m
nadmořská výška: 200 m
fytochorion: 18a. Dyjsko-svratecký úval
datum: 2017-05-15
náleze: M. Ducháček; P. Kúr
herbář: PR
projekt: Excerpt Atlas
poznámka: sběrové číslo MD 13305; evidenční číslo PR 895515, PR 895516
ID: 13652076

7266c

původní jméno: orig.: *Anthriscus caucalis*;
lokalita: Moravia, Valtická pahorkatina, distr. Břeclav. Valtice: akátinka na příkrém břehu asi 1,1 km západojihozápadně od kostela na náměstí. S. m. 220 m
nejbližší obec: Valtice, okres Břeclav
souřadnice: 48°44'25.00"N, 16°44'32.00"E, ± 100m
nadmořská výška: 220 m
fytochorion: 17c. Milovicko-valtická pahorkatina
datum: 2000-04-15
náleze: J. Danihelka
herbář: BRNU
projekt: Excerpt Atlas
poznámka: BRNU 577506;
ID: 13635238

původní jméno: *Anthriscus caucalis*
lokalita: distr. Břeclav, Valtická pahorkatina: Úvaly (u Valtic), severovýchodní okraj obce. 205 m s. m.
nejbližší obec: Úvaly u Valtic, okres Břeclav
souřadnice: 48°44'35.40"N, 16°42'18.52"E, ± 200m
nadmořská výška: 205 m
fytochorion: 17c. Milovicko-valtická pahorkatina
datum: 2001-06-10
náleze: Jiří Danihelka
herbář: MMI
projekt: Excerpt Atlas
ID: 13635417

původní jméno: *Anthriscus caucalis*
lokalita: distr. Břeclav, Valtická pahorkatina: Valtice, akátinka na příkrém břehu asi 1,1 km západojihozápadně od kostela na náměstí. 220 m s. m.
nejbližší obec: Valtice, okres Břeclav
souřadnice: 48°44'14.20"N, 16°44'31.85"E
nadmořská výška: 220 m
fytochorion: 17c. Milovicko-valtická pahorkatina
datum: 2000-04-15
náleze: Jiří Danihelka
herbář: MMI
projekt: Excerpt Atlas
ID: 13635414

7266d

původní jméno: *Anthriscus caucalis*
lokalita: distr. Břeclav, Valtická pahorkatina: Valtice, in parte orientali viridarii castelli, situ merid.-occidentali a media oppidi.
205–230 m s. m.
nejbližší obec: Valtice, okres Břeclav
souřadnice: 48°44'13.85"N, 16°45'20.70"E, ± 230m
fytochorion: 18a. Dyjsko-svratecký úval
datum: 1999-05-12
náleze: Jiří Danihelka
herbář: MMI
projekt: Excerpt Atlas
ID: 13635418

původní jméno: *Anthriscus caucalis*
lokalita: distr. Břeclav, Valtická pahorkatina: Valtice, mez podél asfaltové silničky od jihovýchodního okraje města k Bořímu dvoru, 3 km JV kostela na náměstí. 235 m s. m.
nejbližší obec: Valtice, okres Břeclav
souřadnice: 48°43'38.62"N, 16°47'35.92"E, ± 200m
nadmořská výška: 235 m
fytochorion: 18a. Dyjsko-svratecký úval
datum: 1997-05-01
náleze: Jiří Danihelka
herbář: MMI
projekt: Excerpt Atlas
ID: 13635401

původní jméno: *Anthriscus caucalis*
lokalita: distr. Břeclav, Valtická pahorkatina: Valtice, Kačišdorický hájek, křoviny podél hranice s Rakouskem, ca 1,5 km J usedlosti Boří dvůr. 200 m s. m.
nejbližší obec: Valtice, okres Břeclav
souřadnice: 48°42'28.62"N, 16°48'0.61"E, ± 150m
nadmořská výška: 200 m
fytochorion: 18a. Dyjsko-svratecký úval
datum: 1997-05-01
náleze: Jiří Danihelka
herbář: MMI
projekt: Excerpt Atlas
ID: 13635407

7267a

původní jméno: *Anthriscus caucalis*
lokalita: Břeclav, nesečený, silně ruderalizovaný trávník za obytnou v ul. Stromořadí
nejbližší obec: Břeclav, okres Břeclav
souřadnice: 48°45'19.13"N, 16°53'34.89"E
nadmořská výška: 160 m
fytochorion: 18a. Dyjsko-svratecký úval
datum: 2015-04-24
náleze: Kateřina Šumberová
pramen: not.
projekt: Excerpt Atlas
poznámka: později (plodné) sebráno do herbáře
ID: 9943836

původní jméno: V. Řehořek: *Anthriscus caucalis*; P. Dřevojan: !;
lokalita: Flora moravica. Loc. 18 - Jihomoravský úval, Břeclav, severní okraj vlakového nádraží, ve vlakovém kolejišti mezi kolejnicemi roztr. S. m. 160 m
nejbližší obec: Břeclav, okres Břeclav
souřadnice: 48°45'32.00"N, 16°53'51.00"E, ± 200m
nadmořská výška: 160 m
fytochorion: 18a. Dyjsko-svratecký úval
datum: 2011-05-11
náleze: I. Jindra
herbář: BRNU
projekt: Excerpt Atlas
poznámka: BRNU 622498;
ID: 13635159

původní jméno: J. Danihelka: *Anthriscus caucalis*; P. Dřevojan 2017: !;
lokalita: Flora moravica. Loc.: 18 - Jihomoravský úval, Břeclav, přecladiště vlak. nádraží, mezi kolejemi roztroušeně
nejbližší obec: Břeclav, okres Břeclav
souřadnice: 48°45'26.00"N, 16°53'43.00"E, ± 150m
fytochorion: 18a. Dyjsko-svratecký úval
datum: 2009-05-13
náleze: I. Jindra
herbář: BRNU
projekt: Excerpt Atlas
poznámka: BRNU 612540;
ID: 13635253

původní jméno: M. Hermanová: *Anthriscus caucalis*; P. Dřevojan 2014-04-01: !;
lokalita: Flora moravica, distr. Břeclav, Charvátská Nová Ves, rumiště u silnice na jižním okraji obce. S. m. ca 161 m
nejbližší obec: Břeclav-Charvátská Nová Ves, okres Břeclav
souřadnice: 48°45'44.00"N, 16°51'4.00"E, ± 200m
nadmořská výška: 161 m
fytochorion: 18a. Dyjsko-svratecký úval
datum: 1982-06-09
náleze: M. Hermanová
herbář: BRNU
projekt: Excerpt Atlas
poznámka: BRNU 506994;
ID: 13635218

původní jméno: *Anthriscus caucalis*
lokalita: distr. Břeclav: Břeclav, autobusové nádraží. 160 m n. m.
nejbližší obec: Břeclav, okres Břeclav
souřadnice: 48°45'17.57"N, 16°53'36.12"E
nadmořská výška: 160 m
fytochorion: 18a. Dyjsko-svratecký úval
datum: 1992-05-09
náleze: Jiří Danihelka
herbář: MMI
projekt: Excerpt Atlas
ID: 13635408

původní jméno: orig.: *Anthriscus caucalis*;
lokalita: Břeclav: u prefabrikovaného betonového plotu zahrádek v Břetislavově ulici 0,5 km JZ od vlakového nádraží
nejbližší obec: Břeclav, okres Břeclav
souřadnice: 48°45'0.87"N, 16°53'18.47"E
nadmořská výška: 160 m
fytochorion: 18a. Dyjsko-svratecký úval
datum: 2015-01-23
náleze: Pavel Dřevojan
pramen: not.
projekt: Excerpt Atlas
ID: 13637404

původní jméno: orig.: *Anthriscus caucalis*; P. Dřevojan 2018: !;
lokalita: Distr. Břeclav: Břeclav, autobusové nádraží
nejbližší obec: Břeclav, okres Břeclav
souřadnice: 48°45'23.68"N, 16°53'33.72"E, ± 50m
nadmořská výška: 160 m
fytochorion: 18a. Dyjsko-svratecký úval
datum: 1992-05-09
náleze: Jiří Danihelka
herbář: BRNM
projekt: Excerpt Atlas
ID: 13637650

7267b

původní jméno: Z. Lososová & O. Rotreklová: *Anthriscus longirostris*; J. Danihelka 2009-08-11: *Anthriscus caucalis*;
lokalita: Flora moravica, Moravia merid., Hrušky (6 km orient.-sept.-orient. ad oppidum Břeclav), trames arvensis 1 km
merid.-occident. a pago versus, ca 160 m s. m.
nejbližší obec: Hrušky, okres Břeclav
souřadnice: 48°47'4.00"N, 16°57'56.00"E, ± 200m
nadmořská výška: 160 m
fytochorion: 18a. Dyjsko-svratecký úval
datum: 1998-05-15
náleze: Z. Lososová; O. Rotreklová
herbář: BRNU
projekt: Excerpt Atlas
poznámka: BRNU 554324;
ID: 13635235

7267c

původní jméno: *Anthriscus caucalis*
lokalita: distr. Břeclav: Břeclav-Poštorná, okraj akátiny u železničního přejezdu západně železniční zastávky Boří les. 165 m s. m.
nejbližší obec: Poštorná, okres Břeclav
souřadnice: 48°44'16.89"N, 16°51'45.46"E
nadmořská výška: 165 m
fytochorion: 18a. Dyjsko-svratecký úval
datum: 1996-06-14
náleze: Jiří Danihelka
herbář: MMI
projekt: Excerpt Atlas
ID: 13635406

původní jméno: orig.: *Anthriscus caucalis*;
lokalita: Břeclav-Poštorná: okraj křovin u silničky při jihovýchodním okraji Bořího lesa 2,3 km JZ od vlakové stanice Boří Les
nejbližší obec: Břeclav-Poštorná, okres Břeclav
souřadnice: 48°43'13.57"N, 16°50'59.08"E
nadmořská výška: 170 m
fytochorion: 18a. Dyjsko-svratecký úval
datum: 2015-01-23
náleze: Pavel Dřevojan
pramen: not.
projekt: Excerpt Atlas
ID: 13637402

původní jméno: orig.: *Anthriscus caucalis*;
lokalita: Břeclav-Poštorná: pod solitérní lípou u Františkova rybníka v PR Františkův rybník 2,1 km J od vlakové stanice Boří Les
nejbližší obec: Břeclav-Poštorná, okres Břeclav
souřadnice: 48°43'7.15"N, 16°51'55.88"E
nadmořská výška: 165 m
fytochorion: 18a. Dyjsko-svratecký úval
datum: 2015-01-23
náleze: Pavel Dřevojan
pramen: not.
projekt: Excerpt Atlas
ID: 13637403

původní jméno: orig.: *Anthriscus caucalis*; P. Dřevojan 2017: !;
lokalita: Flora moravica: Jihomoravský úval, Břeclav-Poštorná, písčité místo u okraje pole poblíž (200 m) žel. st. Boří les (u Fosfy),
hojně
nejbližší obec: Břeclav-Poštorná, okres Břeclav
souřadnice: 48°44'17.53"N, 16°51'50.60"E, ± 150m
nadmořská výška: 170 m
fytochorion: 18a. Dyjsko-svratecký úval
datum: 1985-05-25
náleze: Radomír Řepka
herbář: OLM
projekt: Excerpt Atlas
ID: 13637468

původní jméno: orig.: *Anthriscus caucalis*; P. Dřevojan 2018: !;
lokalita: Flora moravica: Jihomoravský úval, Břeclav-Pošterná, písčité místo u okraje pole poblíž (200 m) žel. st. Boří les (u Fosfy),
hojně
nejbližší obec: Břeclav-Pošterná, okres Břeclav
souřadnice: 48°44'17.53"N, 16°51'50.60"E, ± 150m
nadmořská výška: 170 m
fytochorion: 18a. Dyjsko-svratecký úval
datum: 1985-05-25
náleze: Radomír Řepka
herbář: BRNM
projekt: Excerpt Atlas
ID: 13637660

7267d

původní jméno: *Anthriscus caucalis*
lokalita: Lanžhot, u zámku (správa polesí) v obci
nejbližší obec: Lanžhot, okres Břeclav
souřadnice: 48°43'34.20"N, 16°58'22.10"E, ± 100m
fytochorion: 18a. Dyjsko-svratecký úval
datum: 2007-05-11
náleze: Jaroslav Rydlo; Jitka Štěpánková
herbář: ROZ
projekt: Excerpt Atlas
poznámka: M. Marek 2008: est
ID: 13635558

7367b

původní jméno: *Anthriscus caucalis*
lokalita: Lanžhot, Soutok: Košarské louky
nejbližší obec: Lanžhot, okres Břeclav
souřadnice: 48°38'59.39"N, 16°55'42.30"E, ± 650m
fytochorion: 18a. Dyjsko-svratecký úval
datum: 2007-05-11
náleze: Jaroslav Rydlo; Jitka Štěpánková
herbář: ROZ
projekt: Excerpt Atlas
poznámka: M. Marek 2008: est
ID: 13635557

původní jméno: *Anthriscus caucalis*
lokalita: Jihomoravský úval: 3 km situ mer. a pago Lanžhot, ad viam 2 km situ bor.-orient. a casa saltuaria Doubravka
nejbližší obec: Lanžhot, okres Břeclav
souřadnice: 48°41'34.52"N, 16°57'57.11"E, ± 500m
fytochorion: 18a. Dyjsko-svratecký úval
datum: 1993-05-20
náleze: O. Šída
herbář: PR
projekt: Excerpt Atlas
ID: 13637300